

## Addendum B25 Verordening hemelwater

- 1** Met dit addendum kunt u nagaan of uw aanvraag of melding voldoet aan de gewestelijke stedenbouwkundige verordening van 5 juli 2013 inzake hemelwaterputten, infiltratievoorzieningen, buffervoorzieningen en gescheiden lozing van afvalwater en hemelwater.  
Dit addendum vat de voornaamste eisen van de gewestelijke stedenbouwkundige verordening beknopt samen. Het bevat echter niet alle mogelijkheden. De verordening hemelwater en meer informatie vindt u op [www.ruimtelijkeordening.be](http://www.ruimtelijkeordening.be).
- 2** Als de plaatsing van een hemelwaterput, infiltratievoorziening of buffervolume vereist is volgens de verordening, moet u de volgende zaken – als ze van toepassing zijn – vermelden in het vergunningsdossier en op de plannen:
- 1 de overdekte constructies en verhardingen waarbij het hemelwater dat erop valt, op eigen terrein infiltreert;
  - 2 de exacte plaatsing van de hemelwaterput en de inhoud ervan in liter, de totale horizontale dakoppervlakte en de verharde grondoppervlakte die op de hemelwaterput aangesloten worden, in vierkante meter, de locatie en het niveau van de overloop, alsook de aftappunten van het hemelwater;
  - 3 de exacte plaatsing, omvang en diepte van de infiltratievoorziening, het buffervolume van de infiltratievoorziening in liter, de totale horizontale dakoppervlakte en de verharde grondoppervlakte die op de infiltratievoorziening aangesloten worden, in vierkante meter, en de locatie en het niveau van de overloop;
  - 4 de exacte plaatsing, omvang en diepte van de buffervoorziening, het buffervolume van de voorziening in liter, de totale horizontale dakoppervlakte en de verharde grondoppervlakte die op de voorziening aangesloten worden, in vierkante meter, en de locatie en het niveau van de leegloop en de overloop;
  - 5 de exacte dimensionering van eventuele gebundelde voorzieningen waarvan wordt gebruikgemaakt, en de totale horizontale dakoppervlakte en de verharde grondoppervlakte die op de gebundelde voorziening aangesloten worden.
- 3** Waarop heeft dit addendum betrekking?
- stedenbouwkundige handelingen. Vul alleen addendum B25a in.
- het verkavelen van gronden. Vul alleen addendum B25b in.

**1 Kruis aan wat van toepassing is op uw dossier?**

*U kunt een of meer hokjes aankruisen.*

- Het hemelwater infiltreert op natuurlijke wijze naast de overdekte constructie of naast of door de verharde oppervlakte op eigen terrein in de bodem.  
*Als het hemelwater op natuurlijke wijze op het eigen terrein in de bodem kan infiltreren, wordt het niet opgevangen in goten. De constructie of verharding kan een beperkte oppervlakte hebben of zo waterdoorlatend zijn dat het water voldoende in de bodem ernaast of eronder infiltreert. Het kan bijvoorbeeld gaan over een klein gebouw of over een verharding in waterdoorlatende materialen, in combinatie met een waterdoorlatende fundering.*
- Het hemelwater wordt door contact met de verharde oppervlakte zo vervuild dat het als afvalwater moet worden beschouwd.  
*Artikel 1.1.2 van het besluit van de Vlaamse Regering van 1 juni 1995 houdende algemene en sectorale bepalingen inzake milieuhygiëne bepaalt wat beschouwd wordt als afvalwater. Zo wordt bijvoorbeeld het hemelwater dat op de tankplaats van een benzinestation valt, als afvalwater beschouwd.*
- De verharding behoort tot het openbaar wegdomain op het ogenblik van de aanvraag of de uitvoering van de handelingen.

**2 De verordening hemelwater is niet van toepassing op de delen van de overdekte constructie of de verharding die onder een van de hokjes, vermeld in vraag 1, vallen. Duid op de plannen die u bij uw dossier voegt, de delen van de overdekte constructie of de verharding aan die niet onder de toepassing van de verordening vallen en vermeld de reden daarvan. Voor die delen hoeft u dit formulier niet verder in te vullen.**

**Hemelwaterput**

**3 Heeft uw dossier betrekking op gebouwen die allemaal volledig voorzien worden van een groendak?**

*Een groendak is een plat dak dat zo gebouwd is dat er planten op kunnen groeien. Onder de planten is in een buffervolume van minimaal 35 liter per vierkante meter voorzien.*

- ja. *De plaatsing van een hemelwaterput is niet verplicht voor een gebouw dat volledig voorzien wordt van een groendak. Ga naar vraag 13.*
- nee. *Ga naar vraag 4.*

**4 Heeft uw dossier betrekking op de nieuwbouw of herbouw van een of meer eengezinswoningen?**

*Een uitbreiding van een bestaande eengezinswoning valt hier niet onder.*

- ja. *U moet een of meer hemelwaterputten met een totale minimale inhoud van 5000 liter per eengezinswoning plaatsen.*
- nee

**5 Heeft uw dossier betrekking op de nieuwbouw of herbouw van een of meer andere gebouwen dan eengezinswoningen, waarvan minstens één gebouw groter dan 100 m<sup>2</sup> is?**

*Een uitbreiding van een bestaand gebouw valt hier niet onder.*

- ja. *U moet een of meer hemelwaterputten plaatsen. Het volume van de hemelwaterputten bedraagt minimaal 50 liter per vierkante meter horizontale dakoppervlakte, afgerond naar het hogere duizendtal, met een maximale inhoud van 10.000 liter. De horizontale dakoppervlakte is de oppervlakte van de projectie van de buitenafmetingen van de overdekte constructie op een horizontaal vlak. Delen van gebouwen die voorzien zijn van een groendak, hoeven niet aangesloten te worden op de hemelwaterput en hoeven niet in rekening gebracht te worden bij de berekening van de minimale inhoud van de regenwaterput.*
- nee

**6 Hoeveel bedraagt de vereiste minimale inhoud van de hemelwaterput of -putten volgens de verordening?**

*De vereiste inhoud volgt uit de antwoorden op vraag 4 en 5. Dit is inhoud A.*

10000 liter

**7 Als u een of meer hemelwaterputten plaatst, moeten die uitgerust zijn met een operationele pompinstallatie en een of meer aftappunten (kranen) die het gebruik van het opgevangen hemelwater mogelijk maken. De hemelwaterput hoeft**

niet uitgerust te worden met een operationele pompinstallatie als de aftappunten (kranen) gravitair (zonder pomp) gevoed kunnen worden.

De noodoverloop van de hemelwaterput wordt aangesloten op een infiltratievoorziening of een buffervoorziening als die aanwezig of verplicht is.

**8 Plaatst u een of meer hemelwaterputten met een grotere inhoud dan vereist door de verordening?**

ja. Ga naar vraag 9.

nee. Ga naar vraag 12.

**9 Bij welk gebouw plaatst u die hemelwaterput of -putten?**

bij een eengezinswoning. Ga naar vraag 12.

bij een of meer andere gebouwen dan eengezinswoningen. **Toon gemotiveerd aan dat een groter nuttig hergebruik van hemelwater nodig is of zal zijn.**

U kunt die motivering ook opnemen in een document dat u bij dit formulier voegt.

**10 Wat is de totale inhoud van de hemelwaterputten die u gaat plaatsen?**

Dit is inhoud B.

liter

**11 Hoeveel bedraagt het verschil tussen inhoud A en inhoud B?**

Dit is inhoud C.

liter

**12 Voor welke toepassingen gaat u gebruikmaken van het water in de hemelwaterput of -putten?**

Een mogelijke toepassing is de aansluiting van twee toiletten en een wasmachine.

Te gebruiken voor 3x wc, wasm en buitenkranen

**Verplichte plaatsing van een infiltratievoorziening of buffervoorziening**

**13 Is het goed kleiner dan 250 m<sup>2</sup>?**

ja. U hoeft geen infiltratievoorziening of buffervoorziening te plaatsen. Ga naar vraag 30.

nee. Ga naar vraag 14.

**14 Licht het goed in beschermingszone 1 of 2 van een drinkwaterwingsgebied?**

De beschermingszones zijn afgebakend ter uitvoering van artikel 3, §1, 2°, van het decreet van 24 januari 1984 houdende maatregelen inzake het grondwaterbeheer en artikel 20 van het besluit van de Vlaamse Regering van 27 maart 1985 houdende nadere regelen voor de afbakening van waterwingsgebieden en beschermingszones.

ja. U moet een buffervoorziening plaatsen. De plaatsing van een infiltratievoorziening is verboden.

nee. U moet een infiltratievoorziening plaatsen.

**Berekening van de afwaterende oppervlakte**

**15 Hoeveel bedraagt de totale oppervlakte van de verharde grondoppervlakten die nieuw aangelegd of heraangelegd worden?**

Uitbreidingen worden ook beschouwd als nieuw aangelegde oppervlakten. Dit is oppervlakte D.

0 m<sup>2</sup>

**16 Hoeveel bedraagt de totale oppervlakte van de bestaande verharde grondoppervlakten die nog niet zijn aangesloten op een hemelwaterput, een infiltratievoorziening of een buffervoorziening?**

Dit is oppervlakte E. Als deze oppervlakte groter is dan oppervlakte D, vult u hier oppervlakte D in.

0 m<sup>2</sup>

- 17 Hoeveel bedraagt de horizontale dakoppervlakte van de overdekte constructies die nieuw gebouwd of herbouwd worden?**

*Uitbreidingen worden ook beschouwd als overdekte constructies die nieuw gebouwd worden. De horizontale dakoppervlakte is de oppervlakte van de projectie van de buitenafmetingen van de overdekte constructie op een horizontaal vlak. De horizontale dakoppervlakte van de delen van de daken die zijn uitgerust met een groendak, mag u delen door twee. Dit is oppervlakte F.*

185 m<sup>2</sup>

- 18 Hoeveel bedraagt de horizontale dakoppervlakte van bestaande constructie waar u tegenaan bouwt, die nog niet is aangesloten op een hemelwaterput, een infiltratievoorziening of een buffervoorziening?**

*De horizontale dakoppervlakte is de oppervlakte van de projectie van de buitenafmetingen van de overdekte constructie op een horizontaal vlak. De horizontale dakoppervlakte van de delen van de daken die zijn uitgerust met een groendak, mag u delen door twee.*

*Dit is oppervlakte G. Als deze oppervlakte groter is dan oppervlakte F, vult u hier oppervlakte F in.*

0 m<sup>2</sup>

- 19 Wat is de som van oppervlakte D, E, F en G, vermeld in vraag 15, 16, 17 en 19?**

*Dit is oppervlakte H.*

185 m<sup>2</sup>

- 20 Bent u verplicht om een hemelwaterput te plaatsen?**

*Dat is het geval als u op vraag 4 of 5 ja geantwoord hebt.*

ja. Ga naar vraag 21.

nee. Ga naar vraag 25. Oppervlakte H is gelijk aan oppervlakte K.

- 21 Verminder hieronder de oppervlakte H, vermeld in vraag 19, met 60 m<sup>2</sup>.**

*Dit is oppervlakte I.*

125 m<sup>2</sup>

- 22 Plaatst u een of meer hemelwaterputten met een grotere inhoud dan vereist door de verordening bij de nieuwbouw of herbouw van een of meer andere gebouwen dan eengezinswoningen?**

*Als u bij nieuwbouw of herbouw van een of meer andere gebouwen dan eengezinswoningen een hemelwaterput plaatst met een grotere inhoud dan vereist door de verordening, kan de vergunningverlenende overheid daarmee rekening houden en een vermindering van de afwaterende oppervlakte toestaan.*

*De verordening legt daarvoor geen vaste regels vast. Het is een afwijkingmogelijkheid, geen absoluut recht.*

ja. **Motiveer de afwijkingaanvraag.**

*U kunt die motivering ook opnemen in een document dat u bij dit formulier voegt. Als u deze vraag beantwoord hebt, gaat u naar vraag 23.*

nee. Ga naar vraag 25. Oppervlakte I is gelijk aan oppervlakte K.

- 23 Hoeveel m<sup>2</sup> in functie van de hemelwaterput met een grotere inhoud dan vereist door de verordening wilt u in mindering brengen bij de nieuwbouw of herbouw van een of meer andere gebouwen dan eengezinswoningen?**

*Dit houdt in dat u ja geantwoord hebt bij vraag 8. Richtwaarden hiervoor staan in functie van het geschatte hergebruik, het volume van de hemelwaterput en de overdekte oppervlakte die op de hemelwaterput wordt aangesloten. Dit is oppervlakte J.*

m<sup>2</sup>

- 24 Trek oppervlakte J van oppervlakte H af.**

*Dit is oppervlakte K.*

125 m<sup>2</sup>

## Afmetingen van de infiltratievoorziening of buffervoorziening en ledigingsdebiet

**25 Hoeveel bedraagt volgens de verordening het minimale volume voor uw voorziening?**

Het volume van de infiltratievoorziening of de buffervoorziening bedraagt minimaal 25 liter per m<sup>2</sup> afwaterende oppervlakte K. Om het minimale buffervolume te berekenen, vermenigvuldigt u oppervlakte K met 25.

5000 liter

**26 Hoeveel bedraagt het volume van de infiltratie- of buffervoorziening die u gaat plaatsen?**

Als uw voorziening het minimale buffervolume, vermeld in vraag 25, niet bereikt, toont u gemotiveerd aan dat de oplossing die u voorstelt, een afdoende buffer- en infiltratiecapaciteit heeft. U kunt die motivering ook opnemen in een document dat u bij dit formulier voegt.

3125 liter

eventuele motivering

**27 Als u een infiltratievoorziening moet plaatsen, hoeveel bedraagt dan volgens de verordening de minimale oppervlakte ervan?**

Dit houdt in dat u nee geantwoord hebt bij vraag 14. De oppervlakte van de infiltratievoorziening bedraagt minimaal 1 m<sup>2</sup> per 25 m<sup>2</sup> afwaterende oppervlakte K. Om de minimale oppervlakte te berekenen, deelt u oppervlakte K door 25.

Als u geen infiltratievoorziening hoeft te plaatsen, kunt u deze vraag overslaan.

5 m<sup>2</sup>

**28 Hoeveel bedraagt de oppervlakte van de infiltratievoorziening die u gaat plaatsen?**

Als uw voorziening de minimale oppervlakte, vermeld in vraag 27, niet bereikt, toont u gemotiveerd aan dat de oplossing die u voorstelt, een afdoende buffer- en infiltratiecapaciteit heeft. U kunt die motivering ook opnemen in een document dat u bij dit formulier voegt.

Als u geen infiltratievoorziening hoeft te plaatsen, kunt u deze vraag overslaan.

12 m<sup>2</sup>

eventuele motivering

**29 Moet u een buffervoorziening plaatsen omdat het goed in een beschermingszone 1 of 2 van een drinkwaterwingebied ligt en is oppervlakte K, vermeld in vraag 24, groter dan 2500 m<sup>2</sup>?**

Dit houdt in dat u ja geantwoord hebt bij vraag 14.

ja. De buffervoorziening moet worden uitgerust met een vertraagde afvoer met een maximaal ledigingsdebiet van 20 liter per seconde en per aangesloten hectare.

nee



Inlichtingen betreffende het bouwwerk: **PIRRERA ROBERTO**  
**9500 VIANE, AKRENSTRAAT 42**

Aard van het bouwwerk: **VERBOUWEN VAN EENGEZINSWONING**

Ligging van het bouwperceel: **9500 VIANE, AKRENSTRAAT 42**

Kadastrale gegevens: **sectie A 16de afdeling nr 564p**

**VERKLARING VAN DE ARCHITECT en BOUWHEER:**

Ondergetekende: **ARCHITECT DE NEVE GEERT**  
woonachtig te **9500 GERAARDSBERGEN, BRUSSELSESTRAAT 6**  
verklaart (x):

**RUIMTELIJKE CONTEXT:**

- Uitzicht en plaatselijke toestand: **landelijk woongebied**

**OVEREENSTEMMING EN VERENIGBAARHEID MET WETTELIJKE EN RUIMTELIJKE CONTEXT**

Kennis te hebben genomen van:

- 1° Niet begrepen binnen een goedgekeurd bijzonder plan van aanleg betreffende het gebied waarin het perceel gelegen is ;
- 2° Niet begrepen binnen een goedgekeurde verkaveling
- 3° De vigerende gemeentelijke bouwordening;

**INTEGRATIE VAN GEPLANDE WERKEN OF HANDELINGEN IN OMGEVING:**

**Inhoud:**

Een bestaande woning met bijgebouw (garage) grondig te verbouwen naar eengezinswoning, volledig voldoen aan de huidige woonnorm en epb vereisten.  
Project werd al door bouwheer besproken met stedenbouw Geraardsbergen.

**Inplanting & Gabarit:**

Bestaande inplanting gebouw te behouden + opvullingen tussen de gebouwen.  
Zijdelingse vrije strook van 4.54m te behouden  
Achtergevel sluit aan met woning nr 40 (bouwdiepte en kroonlijsthoogte)  
Uitbreidingen worden afgewerkt met een plat dak.

**Riolering:**

De woning wordt van een gescheiden rioleringsstelsel voorzien.  
Het hemelwater wordt in een regenwaterput van 10000l opgevangen.  
De sanitaire toestellen, zoals wasmachine, 3x wc's en één kraan aan de achtergevel en één aan de zijgevel rechts zijn op deze RWA-put aangesloten.  
De overloop van het regenwater put wordt op een geperforeerde infiltratieput van 5000L aangesloten met een noodoverloop naar de straatriolering.  
Het afvalwater wordt via een controlepunt naar de bestaande straatriolering afgevoerd.  
Terugslagkleppen worden op beide afvoeren voorzien.  
De wettelijke gemeentelijke verordeningen dienen te worden nageleefd.

Opgemaakt te **Geraardsbergen op 10/03/2020**

(Handtekening)

**DE ARCHITECT**  
**DE NEVE GEERT**

**DE BOUWHEER**  
**PIRRERA ROBERTO**

















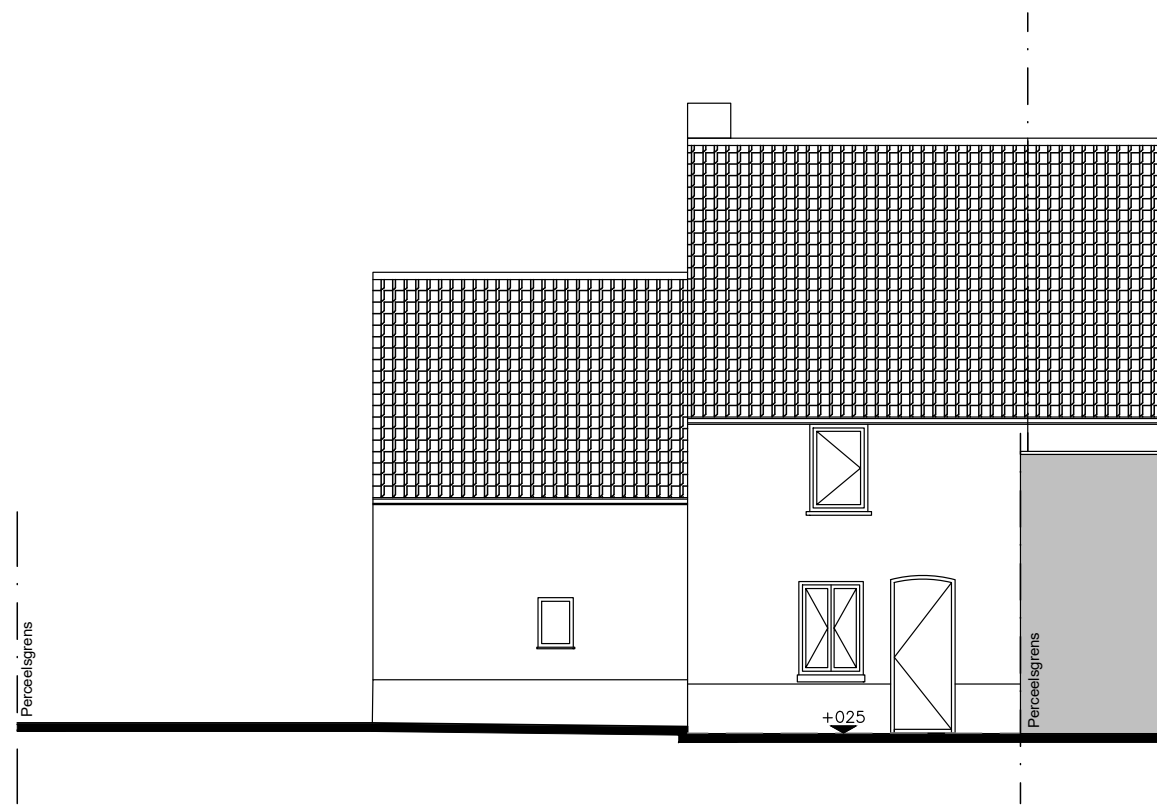

BESTAAND ACHTERGEVEL



|   |                  |  |   |
|---|------------------|--|---|
| <b>OMGV:</b><br><b>VERBOUWEN VAN EENGEZINSWONING</b>                                    | G_B_VG           |  | A3  |
| <b>BOUWHEER PIRRERA ROBERTO</b><br>9500 VIANE<br>AKRENSTRAAT 42<br>TEL: 0476/ 67.89.71. | DOSSIER nr. 4206 | <b>BOUWPLAATS</b><br>9500 VIANE, AKRENSTRAAT 42<br>Kadaster sectie A 16de afdeling nr 564p | <b>Architect DE NEVE GEERT</b><br>9500 GERAARDSBERGEN<br>Brusselsestraat 6<br>Foon/Fax 054/ 41.07.85. - 0475/ 32.92.27. |
|   | DATUM 10/03/2020 |  |   |

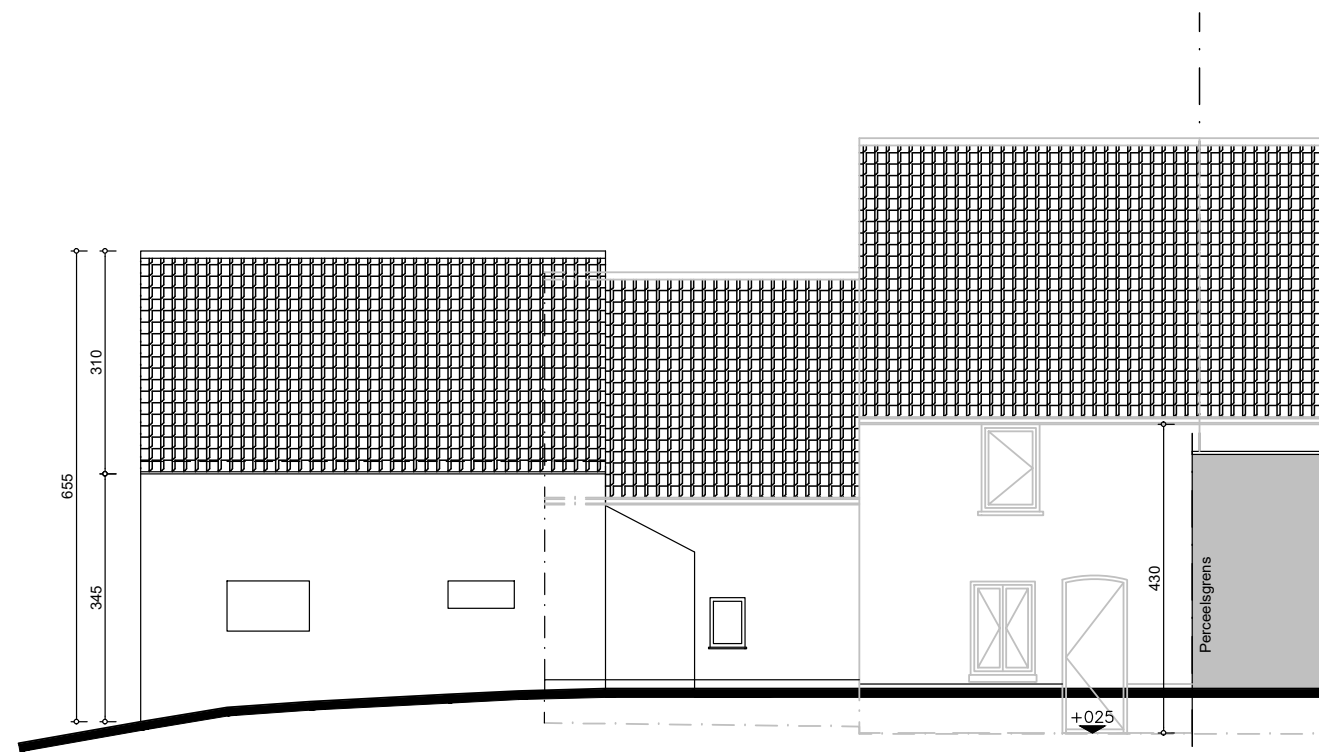

BESTAANDE ACHTERGEVEL GARAGE

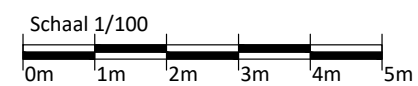

|   |                  |  |   |
|---|------------------|--|---|
| <b>OMGV:</b><br><b>VERBOUWEN VAN EENGEZINSWONING</b>                                    | G_B_AG           |  | A3  |
| <b>BOUWHEER PIRRERA ROBERTO</b><br>9500 VIANE<br>AKRENSTRAAT 42<br>TEL: 0476/ 67.89.71. | DOSSIER nr. 4206 | <b>BOUWPLAATS</b><br>9500 VIANE, AKRENSTRAAT 42<br>Kadaster sectie A 16de afdeling nr 564p | <b>Architect DE NEVE GEERT</b><br>9500 GERAARDSBERGEN<br>Brusselsestraat 6<br>Foon/Fax 054/ 41.07.85. - 0475/ 32.92.27. |
|   | DATUM 10/03/2020 |  |   |

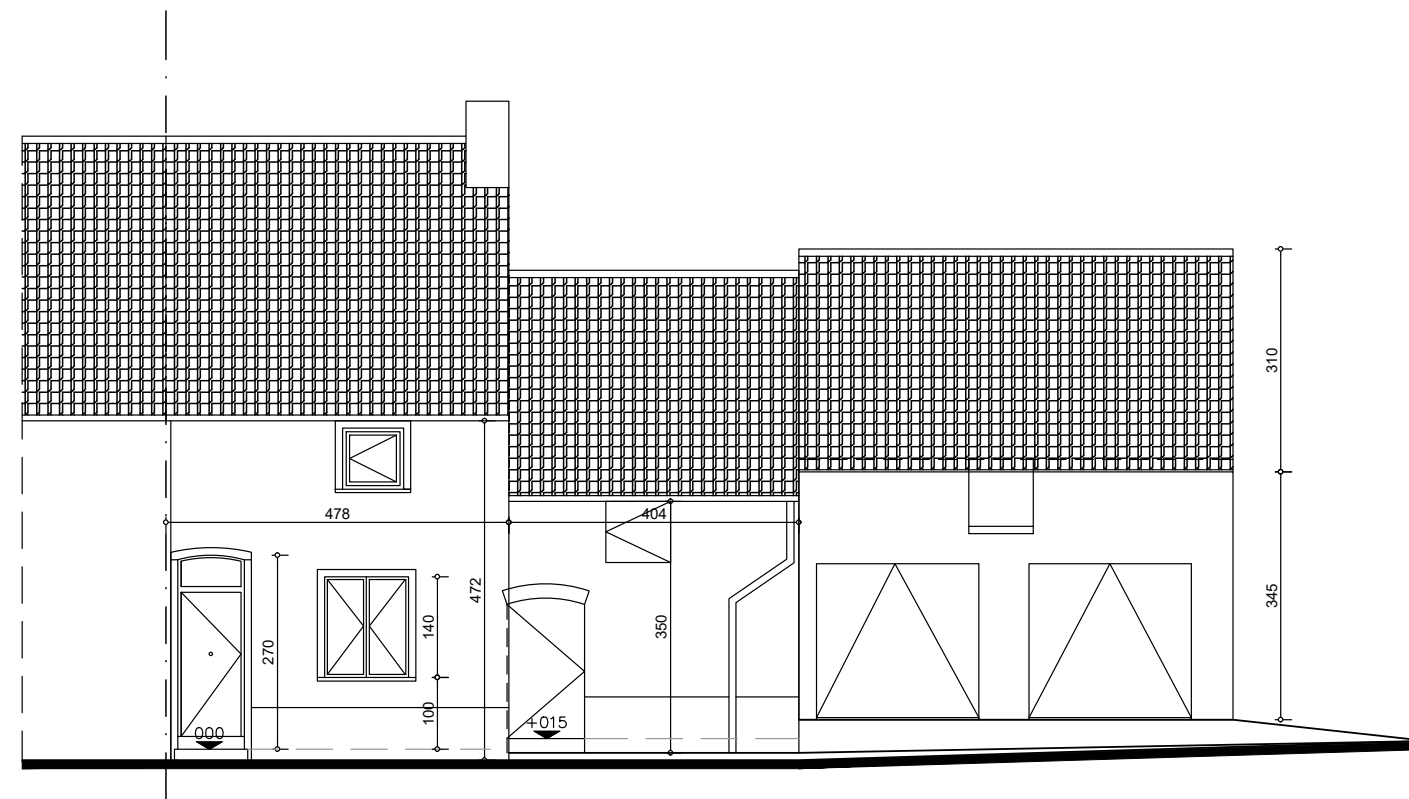

BESTAANDE VOORGEVEL: AKRENSTRAAT = TERRENPROFIEL AA'

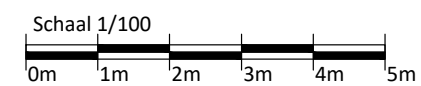

|   |                  |  |   |
|---|------------------|--|---|
| <b>OMGV:</b><br><b>VERBOUWEN VAN EENGEZINSWONING</b>                                    | G_B_VG           |  | A3  |
| <b>BOUWHEER PIRRERA ROBERTO</b><br>9500 VIANE<br>AKRENSTRAAT 42<br>TEL: 0476/ 67.89.71. | DOSSIER nr. 4206 | <b>BOUWPLAATS</b><br>9500 VIANE, AKRENSTRAAT 42<br>Kadaster sectie A 16de afdeling nr 564p | <b>Architect DE NEVE GEERT</b><br>9500 GERAARDSBERGEN<br>Brusselsestraat 6<br>Foon/Fax 054/ 41.07.85. - 0475/ 32.92.27. |
|   | DATUM 10/03/2020 |  |   |

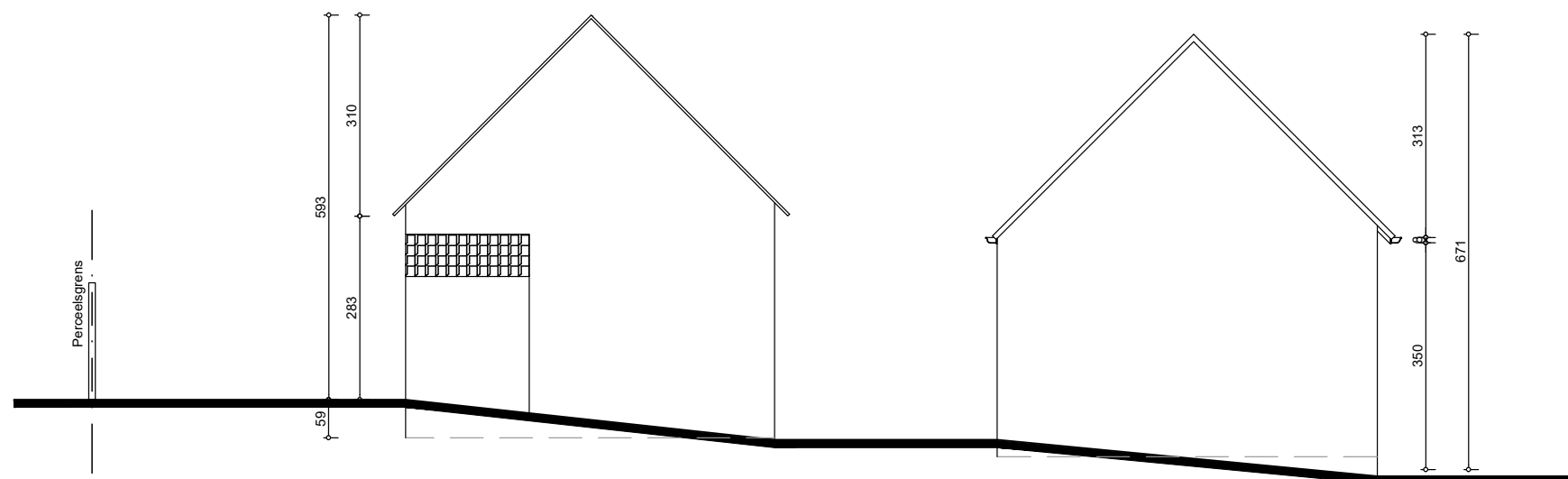

BESTAANDE ZIJGEVEL LINKS GARAGE-BINNENKOER

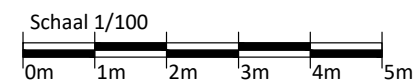

|   |                         |  |   |
|---|-------------------------|--|---|
| <b>OMGV:</b><br><b>VERBOUWEN VAN EENGEZINSWONING</b>                                    | <b>G_B_ZGL-GARAGE</b>   |  | <b>A3</b>   |
| <b>BOUWHEER PIRRERA ROBERTO</b><br>9500 VIANE<br>AKRENSTRAAT 42<br>TEL: 0476/ 67.89.71. | <b>DOSSIER nr. 4206</b> | <b>BOUWPLAATS</b><br>9500 VIANE, AKRENSTRAAT 42<br>Kadaster sectie A 16de afdeling nr 564p | <b>Architect DE NEVE GEERT</b><br>9500 GERAARDSBERGEN<br>Brusselsestraat 6<br>Foon/Fax 054/ 41.07.85. - 0475/ 32.92.27. |
|   | <b>DATUM 10/03/2020</b> |  |   |

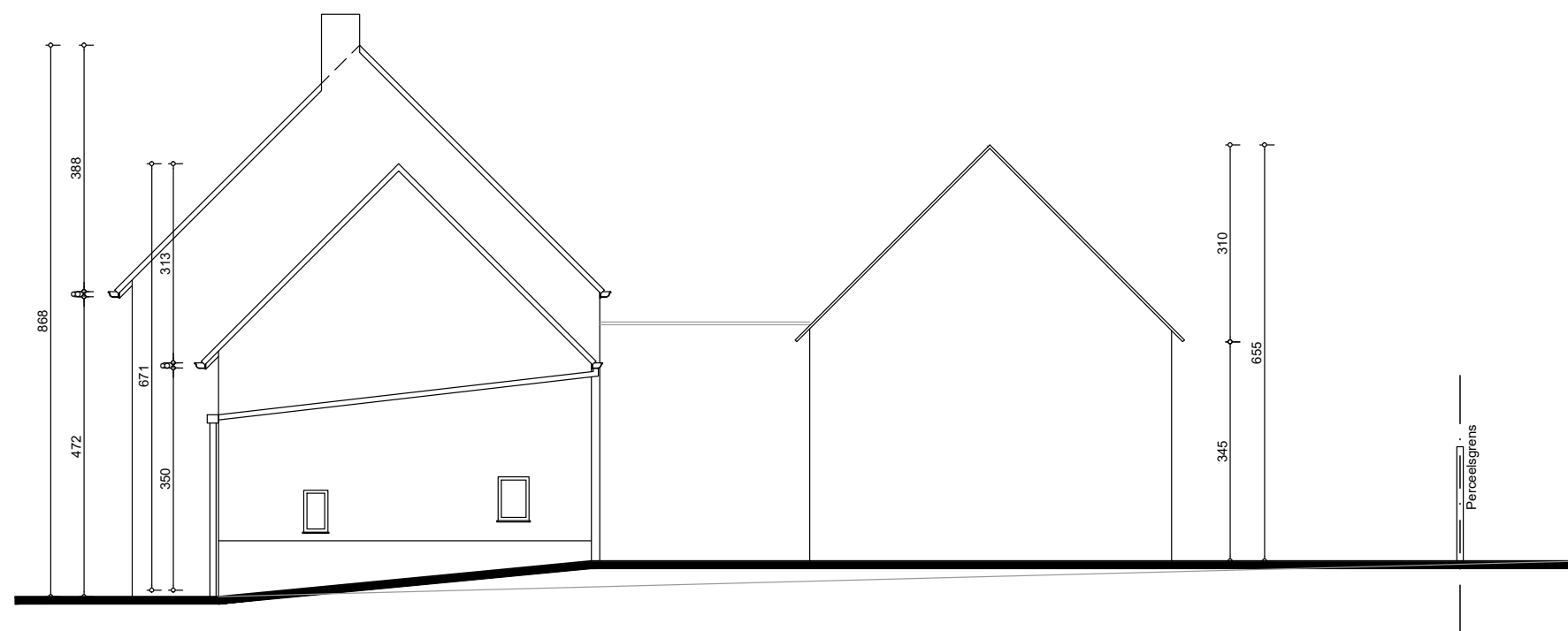

BESTAANDE ZIJGEVEL RECHTS: LINDEBERGSTRAAT = TERREINPROFIEL BB'

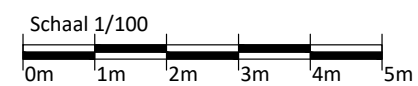

|   |                  |  |   |
|---|------------------|--|---|
| <b>OMGV:</b><br><b>VERBOUWEN VAN EENGEZINSWONING</b>                                    | G_B_ZGR          |  | A3  |
| <b>BOUWHEER PIRRERA ROBERTO</b><br>9500 VIANE<br>AKRENSTRAAT 42<br>TEL: 0476/ 67.89.71. | DOSSIER nr. 4206 | <b>BOUWPLAATS</b><br>9500 VIANE, AKRENSTRAAT 42<br>Kadaster sectie A 16de afdeling nr 564p | <b>Architect DE NEVE GEERT</b><br>9500 GERAARDSBERGEN<br>Brusselsestraat 6<br>Foon/Fax 054/ 41.07.85. - 0475/ 32.92.27. |
|   | DATUM 10/03/2020 |  |   |

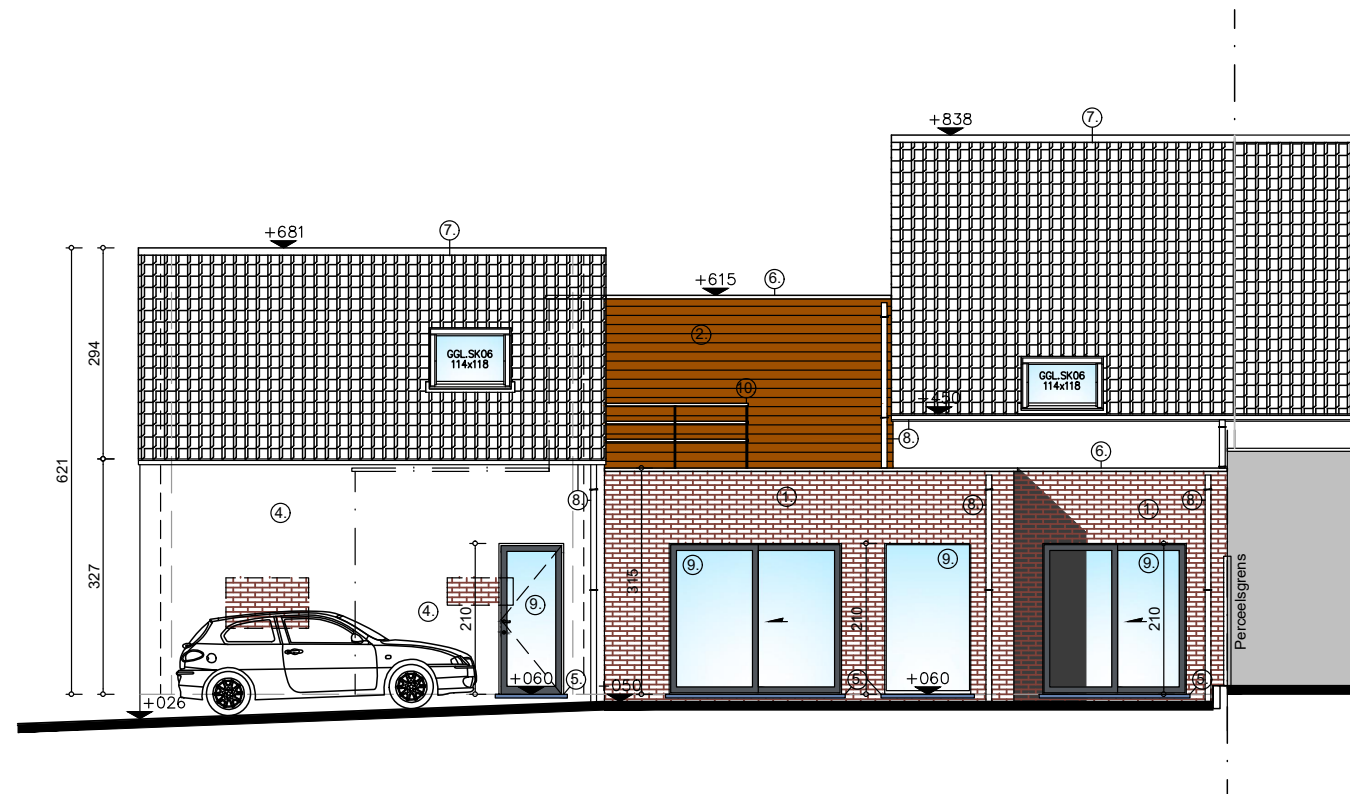

NIEUWE ACHTERGEVEL

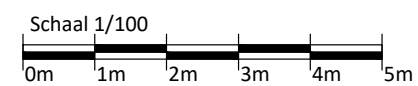

|   |                  |  |   |
|---|------------------|--|---|
| <b>OMGV:</b><br><b>VERBOUWEN VAN EENGEZINSWONING</b>                                    | G_N_AG           |  | A3  |
| <b>BOUWHEER PIRRERA ROBERTO</b><br>9500 VIANE<br>AKRENSTRAAT 42<br>TEL: 0476/ 67.89.71. | DOSSIER nr. 4206 | <b>BOUWPLAATS</b><br>9500 VIANE, AKRENSTRAAT 42<br>Kadaster sectie A 16de afdeling nr 564p | <b>Architect DE NEVE GEERT</b><br>9500 GERAARDSBERGEN<br>Brusselsestraat 6<br>Foon/Fax 054/ 41.07.85. - 0475/ 32.92.27. |
|   | DATUM 10/03/2020 |  |   |

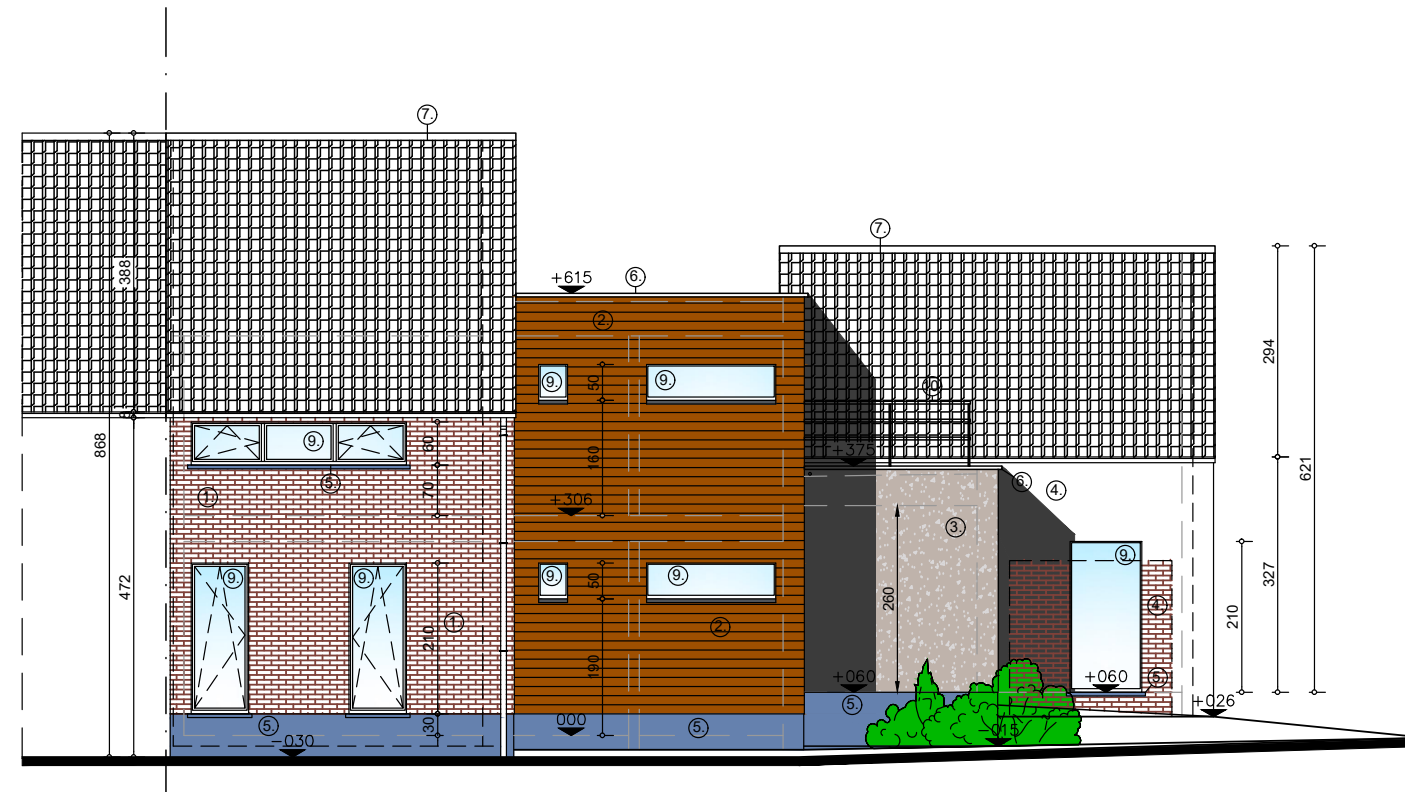

NIEUWE VOORGEVEL: AKRENSTRAAT = TERREINPROFIEL AA'

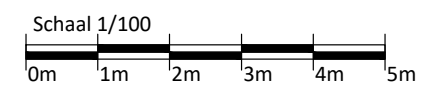

|   |                  |  |   |
|---|------------------|--|---|
| <b>OMGV:</b><br><b>VERBOUWEN VAN EENGEZINSWONING</b>                                    | G_N_VG           |  | A3  |
| <b>BOUWHEER PIRRERA ROBERTO</b><br>9500 VIANE<br>AKRENSTRAAT 42<br>TEL: 0476/ 67.89.71. | DOSSIER nr. 4206 | <b>BOUWPLAATS</b><br>9500 VIANE, AKRENSTRAAT 42<br>Kadaster sectie A 16de afdeling nr 564p | <b>Architect DE NEVE GEERT</b><br>9500 GERAARDSBERGEN<br>Brusselsestraat 6<br>Foon/Fax 054/ 41.07.85. - 0475/ 32.92.27. |
|   | DATUM 10/03/2020 |  |   |

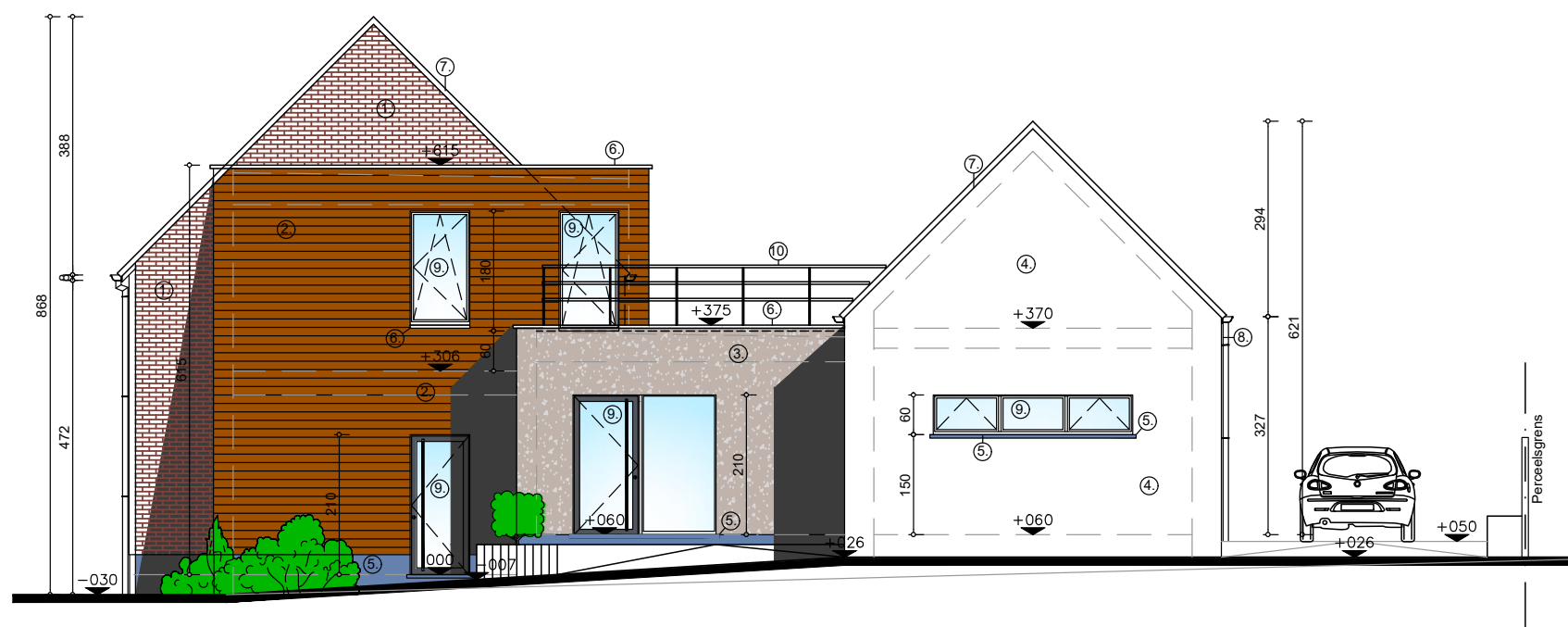

NIEUWE ZIJGEVEL RECHTS: LINDEBERGSTRAAT = TERREINPROFIEL BB'

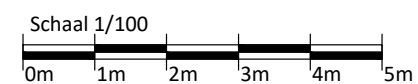

|   |                  |  |   |
|---|------------------|--|---|
| <b>OMGV:</b><br><b>VERBOUWEN VAN EENGEZINSWONING</b>                                    | G_N_ZGR          |  | A3  |
| <b>BOUWHEER PIRRERA ROBERTO</b><br>9500 VIANE<br>AKRENSTRAAT 42<br>TEL: 0476/ 67.89.71. | DOSSIER nr. 4206 | <b>BOUWPLAATS</b><br>9500 VIANE, AKRENSTRAAT 42<br>Kadaster sectie A 16de afdeling nr 564p | <b>Architect DE NEVE GEERT</b><br>9500 GERAARDSBERGEN<br>Brusselsestraat 6<br>Foon/Fax 054/ 41.07.85. - 0475/ 32.92.27. |
|   | DATUM 10/03/2020 |  |   |

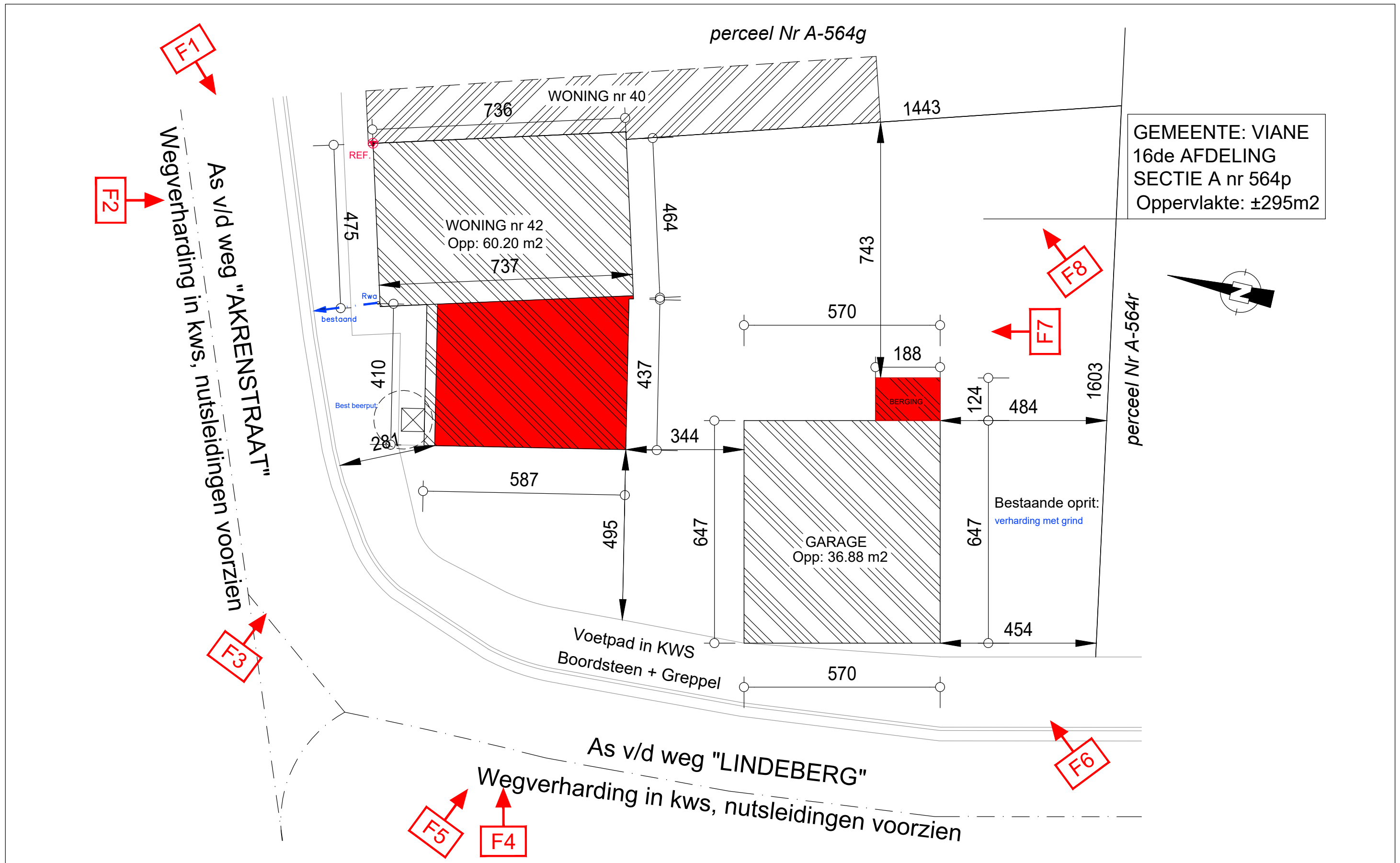

|  |                  |   |
|--|------------------|---|
| OMGV:<br>VERBOUWEN VAN EENGEZINSWONING   | I_B_INPL         | A3  |
| BOUWHEER PIRRERA ROBERTO<br>9500 VIANE<br>AKRENSTRAAT 42<br>TEL: 0476/ 67.89.71. | DOSSIER nr. 4206 | BOUWPLAATS<br>9500 VIANE, AKRENSTRAAT 42<br>Kadaster sectie A 16de afdeling nr 564p |
|  | DATUM 10/03/2020 |   |

Wegverharding in kws, nutsleidingen voorzien  
 As v/d weg "AKRENSTRAAT"

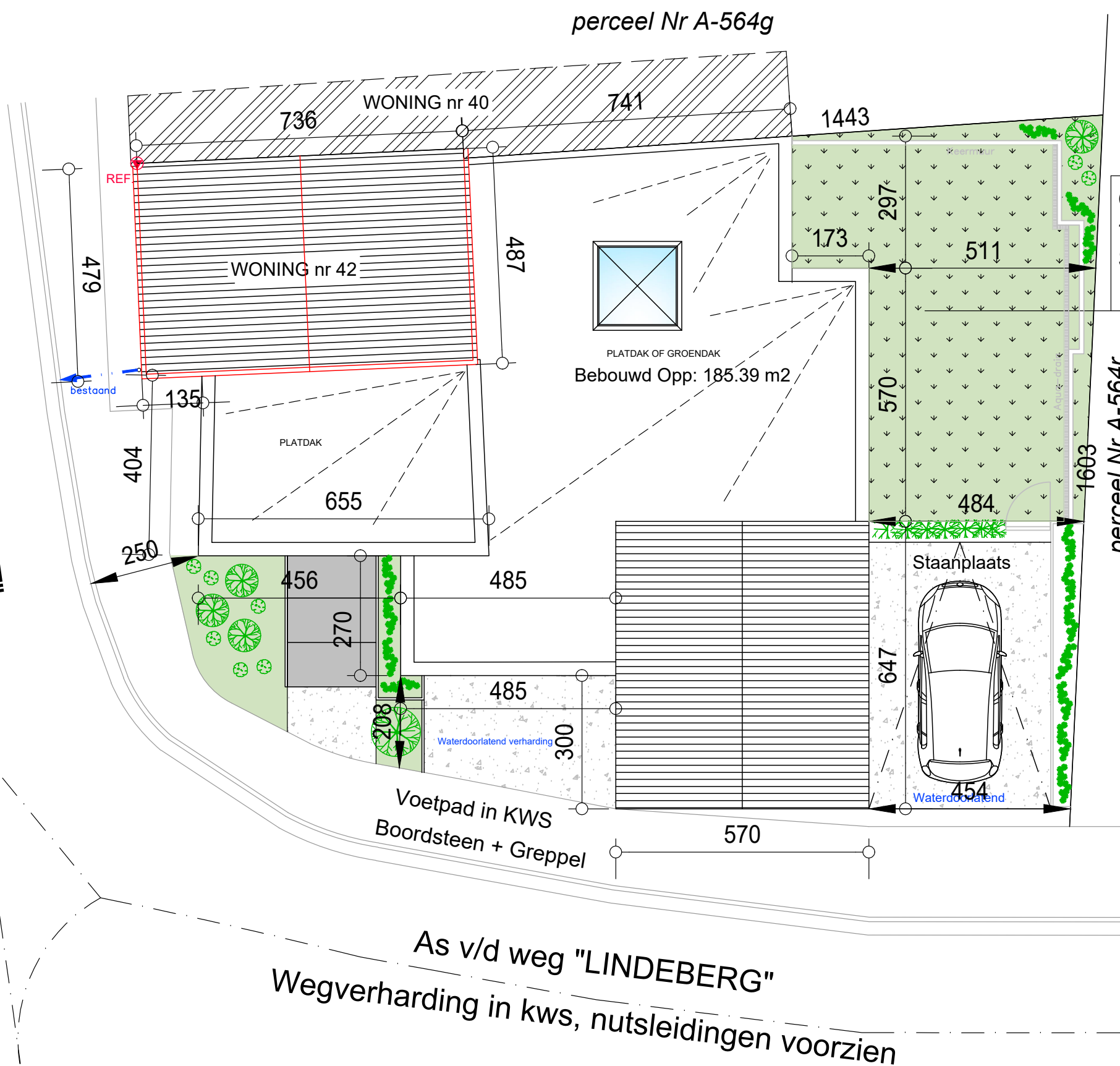

GEMEENTE: VIANE  
 16de AFDELING  
 SECTIE A nr 564p  
 Oppervlakte: ±295m2

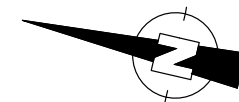

As v/d weg "LINDEBERG"  
 Wegverharding in kws, nutsleidingen voorzien

|  |                  |   |  |
|--|------------------|---|--|
| OMGV:<br>VERBOUWEN VAN EENGEZINSWONING   | I_B_INPL         | A3  |  |
| BOUWHEER PIRRERA ROBERTO<br>9500 VIANE<br>AKRENSTRAAT 42<br>TEL: 0476/ 67.89.71. | DOSSIER nr. 4206 | BOUWPLAATS<br>9500 VIANE, AKRENSTRAAT 42<br>Kadaster sectie A 16de afdeling nr 564p | Architect DE NEVE GEERT<br>9500 GERAARDSBERGEN<br>Brusselsestraat 6<br>Foon/Fax 054/ 41.07.85. - 0475/ 32.92.27. |
|  | DATUM 10/03/2020 |   |  |



## GEVELMATERIALEN

- ① Breuksteen, in variante gevelsteen, kleur "Licht grijs"
- ② Houten beplanking, natuurlijk te vergrijzen
- ③ Gevelafwerking in crepi, kleur "Wit"
- ④ Bestaande gevels: heropvoegen + kaleien
- ⑤ Dorpels, plint in blauwe hardsteen
- ⑥ Dakranden, dorpel in aluminium, kleur "Antraciet zwart"
- ⑦ Hellend dak: Zwarte platte pan
- ⑧ Afvoerpijpen in zink
- ⑨ Buitenschrijnwerken: Aluminium, kleur "Donker grijs"
- ⑩ Balustraden: VH=1.00m

## LEGENDE:

### BOUWKUNDIGE ELEMENTEN

BESTAANDE MUREN/GEBOUWEN

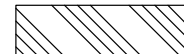

TE SLOPEN MUREN/GEBOUWEN



NIEUWE GEDEELTE/UITBREIDING



GEVELSTEEN:



DRAAGMUREN



THERMISCHE ONDERBREKING MET YTONG



FUNDERINGSBETON Volgens studie IR



GEWAPEND BETON VOOR BALKEN/KOLOMEN/LATEIEN



MUUR KOKER: STIJLWANDEN RF 1U



RAMEN MET DUBBEL GLAS vlg studie EPB

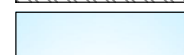

GEWELVEN + DRUKLAAG

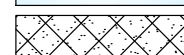

THERMISCHE MUURISOLATIE, Type en Dikte vlg studie EPB

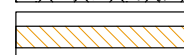

DAKISOLATIE: Type en Dikte vlg studie EPB

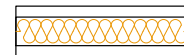

VLOERISOLATIE: Type en Dikte vlg studie EPB

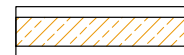

PLATTE DAKISOLATIE: Type en dikte vlg studie EPB

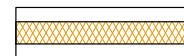

### RIOLERING

HEMELWATER



HUISHOUDEKIJK AFVAL WATER



WC WATER



SOCAREX

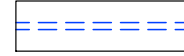

R<sub>wa</sub> = REGENWATERAFVOER

T<sub>a</sub> = TERRASAFVOER



INSPECTIEPUT Ø250



DUBBELE KONTROLEPUT + SIFON

### SYMBOLEN

VT DA = VERLUCHTING DAMPKAP

CENTR. VENT = VENTILATIESYSTEEM vlg studie EPB

↗ VOORSTEL DRAAGRICHTING GEWELVEN (zie studie IR)

000 NIVEAUPEIL (PLANNEN/GEVELS/DOORSNEDEN)

REF. REFERENTIEPUNT

BM ROOKDETECTOR vlg studie BRANDNORM

OMGV:  
VERBOUWEN VAN EENGEZINSWONING

L\_N\_LEGENDE-GEVELM

A3

**BOUWHEER PIRRERA ROBERTO**  
9500 VIANE  
AKRENSTRAAT 42  
TEL: 0476/ 67.89.71.

DOSSIER nr. 4206

DATUM 10/03/2020

**BOUWPLAATS**

9500 VIANE, AKRENSTRAAT 42  
Kadaster sectie A 16de afdeling nr 564p

**Architect DE NEVE GEERT**

9500 GERAARDSBERGEN  
Brusselsestraat 6  
Foon/Fax 054/ 41.07.85. - 0475/ 32.92.27.

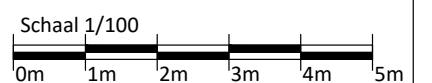
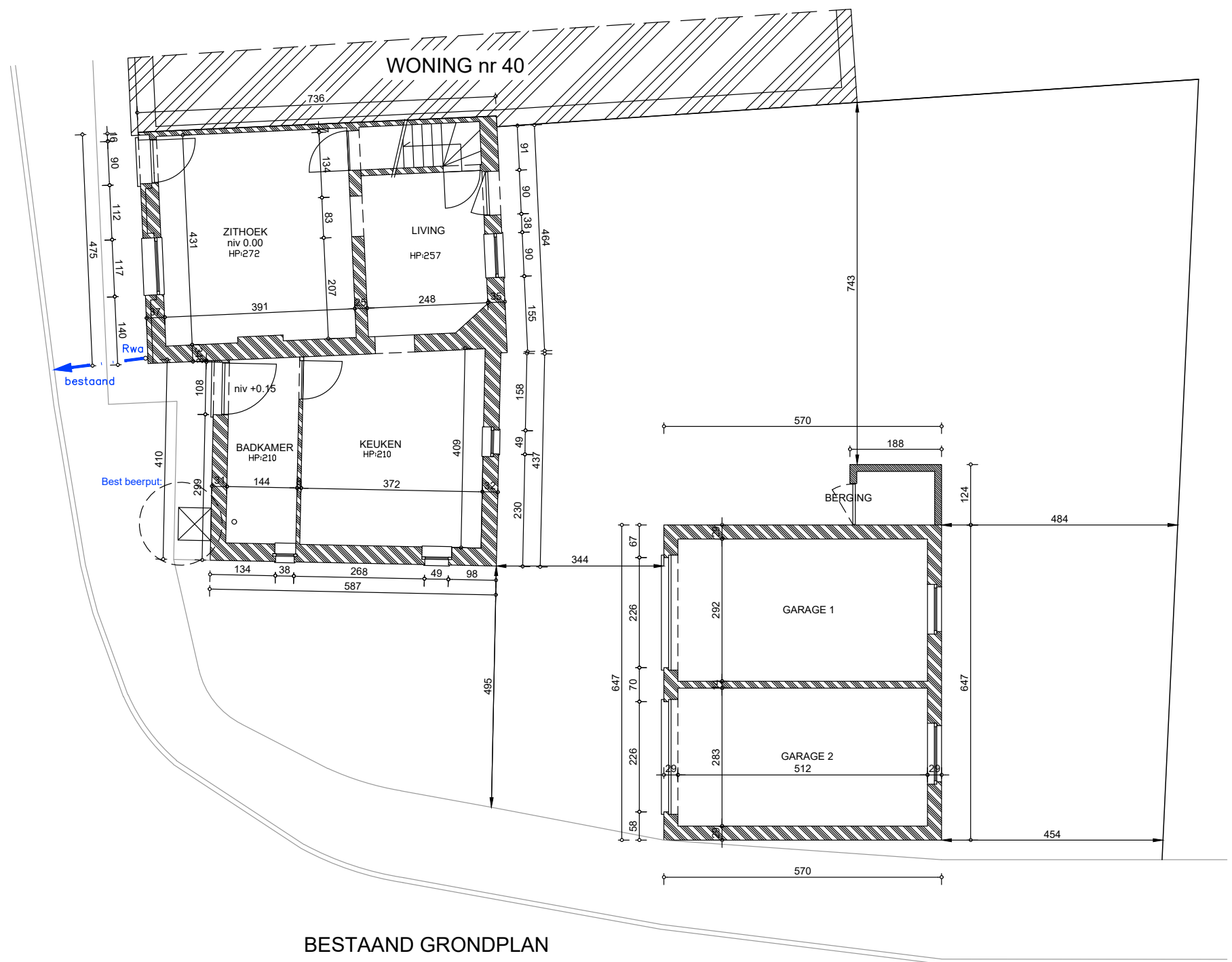

|   |                  |  |   |
|---|------------------|--|---|
| <b>OMGV:</b><br><b>VERBOUWEN VAN EENGEZINSWONING</b>                                    | P_B_GV           |  | A3  |
| <b>BOUWHEER PIRRERA ROBERTO</b><br>9500 VIANE<br>AKRENSTRAAT 42<br>TEL: 0476/ 67.89.71. | DOSSIER nr. 4206 | <b>BOUWPLAATS</b><br>9500 VIANE, AKRENSTRAAT 42<br>Kadaster sectie A 16de afdeling nr 564p | <b>Architect DE NEVE GEERT</b><br>9500 GERAARDSBERGEN<br>Brusselsestraat 6<br>Foon/Fax 054/ 41.07.85. - 0475/ 32.92.27. |
|   | DATUM 10/03/2020 |  |   |

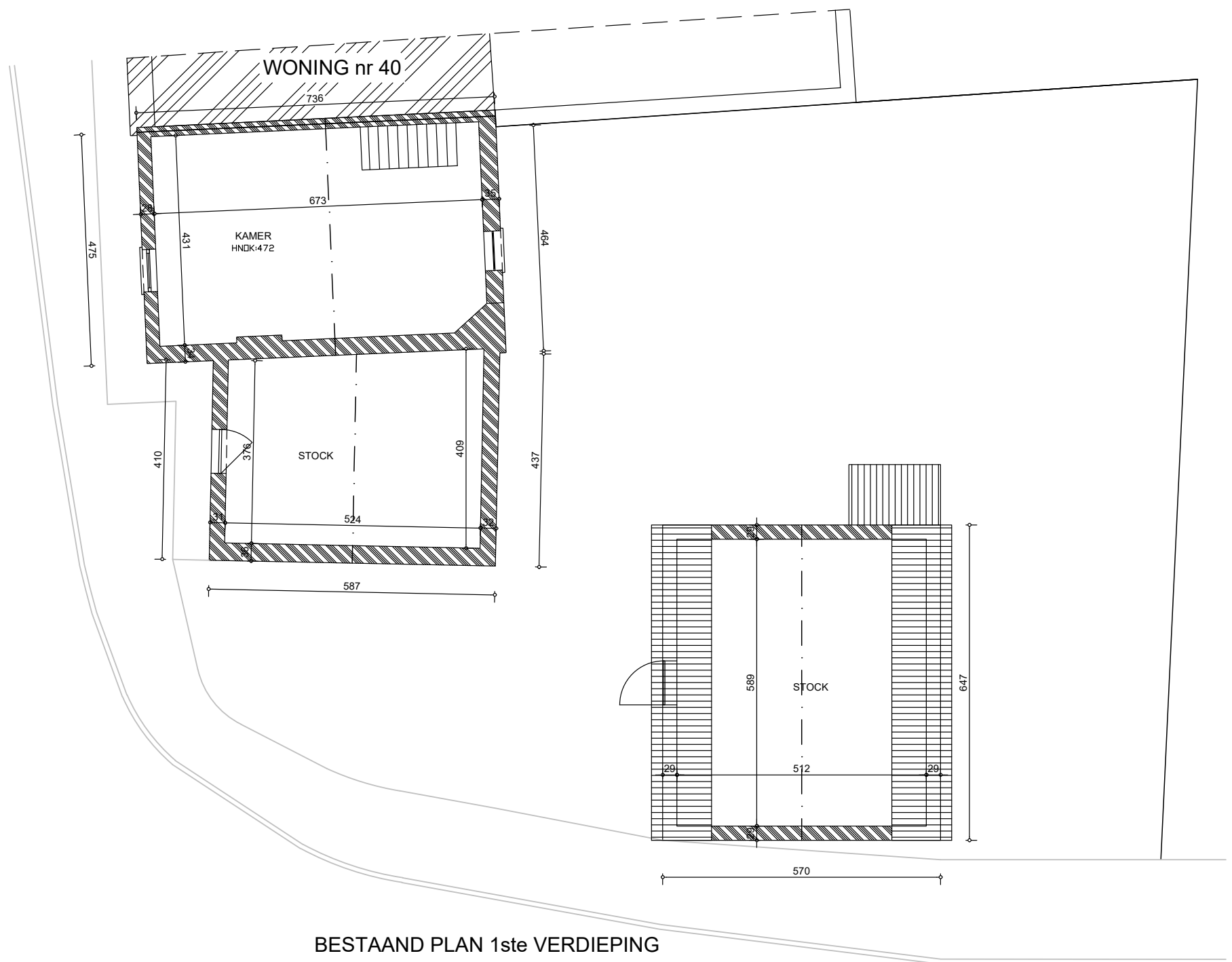

BESTAAND PLAN 1ste VERDIEPING

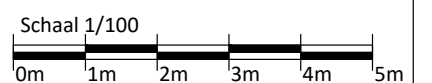

|   |                  |  |   |
|---|------------------|--|---|
| <b>OMGV:</b><br><b>VERBOUWEN VAN EENGEZINSWONING</b>                                    | P_B_VD1          |  | A3  |
| <b>BOUWHEER PIRRERA ROBERTO</b><br>9500 VIANE<br>AKRENSTRAAT 42<br>TEL: 0476/ 67.89.71. | DOSSIER nr. 4206 | <b>BOUWPLAATS</b><br>9500 VIANE, AKRENSTRAAT 42<br>Kadaster sectie A 16de afdeling nr 564p | <b>Architect DE NEVE GEERT</b><br>9500 GERAARDSBERGEN<br>Brusselsestraat 6<br>Foon/Fax 054/ 41.07.85. - 0475/ 32.92.27. |
|   | DATUM 10/03/2020 |  |   |

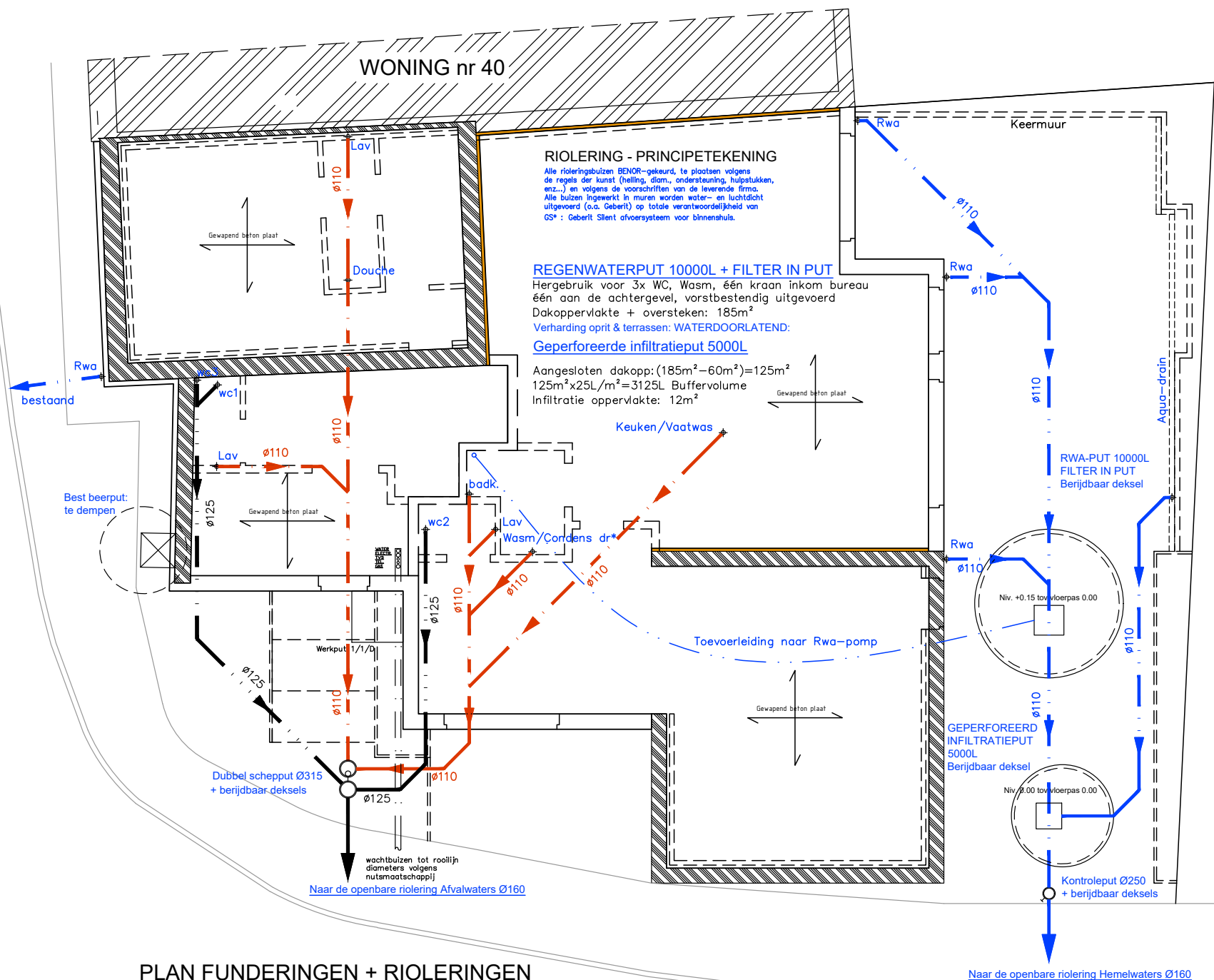

**PLAN FUNDERINGEN + RIOLERINGEN**

**BELANGRIJK**  
 De aannemer dient voorafgaandelijk contact op te nemen met de gemeentelijke diensten teneinde de juiste situering van de aansluitpunten op de openbare riolering te kennen. De tracés dienen indien nodig hieraan te worden aangepast. Alvorens de start der werken zal het niveau van de straatriolering gecontroleerde worden op toegankelijkheid van de huisaansluiting. Indien onvoldoende diepte straatriolering dient een pompput te worden voorzien.

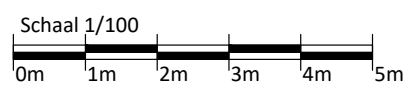

|   |                                      |  |   |
|---|--------------------------------------|--|---|
| <b>OMGV:</b><br><b>VERBOUWEN VAN EENGEZINSWONING</b><br><b>BOUWHEER PIRRERA ROBERTO</b><br>9500 VIANE<br>AKRENSTRAAT 42<br>TEL: 0476/ 67.89.71. | P_N_FUN-RIO                          |  | <b>A3</b>   |
|   | DOSSIER nr. 4206<br>DATUM 10/03/2020 | <b>BOUWPLAATS</b><br>9500 VIANE, AKRENSTRAAT 42<br>Kadaster sectie A 16de afdeling nr 564p | <b>Architect DE NEVE GEERT</b><br>9500 GERAARDSBERGEN<br>Brusselsestraat 6<br>Foon/Fax 054/ 41.07.85. - 0475/ 32.92.27. |

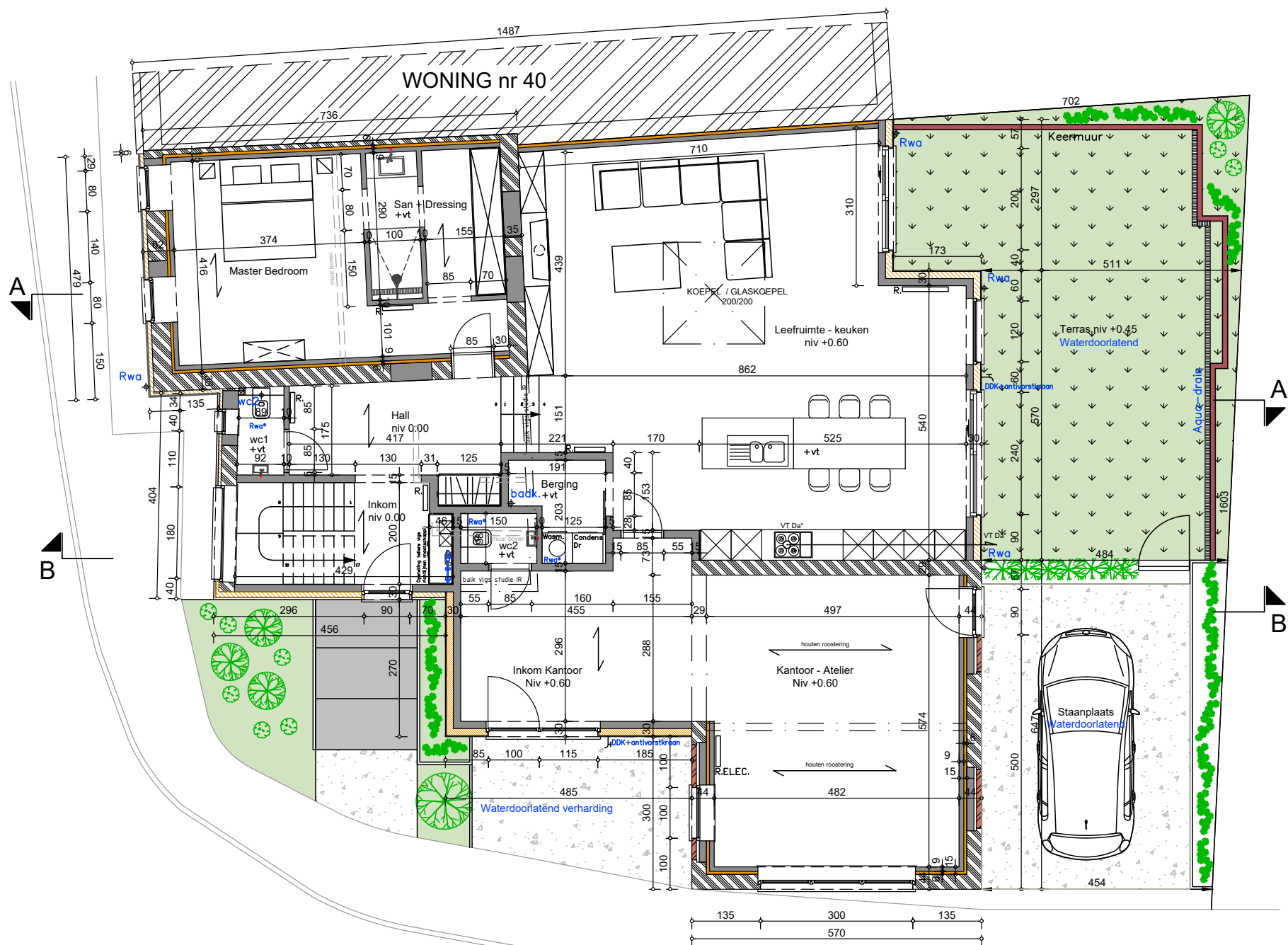

NIEUW GRONDPLAN

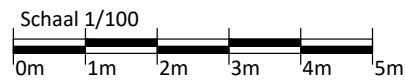

|  |                  |   |  |    |
|--|------------------|---|--|----|
| <b>OMGV:</b>   | P_N_GV           |   |  | A3 |
| <b>VERBOUWEN VAN EENGEZINSWONING</b>   | DOSSIER nr. 4206 | <b>BOUWPLAATS</b>   | <b>Architect DE NEVE GEERT</b>   |    |
| BOUWHEER PIRRERA ROBERTO<br>9500 VIANE<br>AKRENSTRAAT 42<br>TEL: 0476/ 67.89.71. | DATUM 10/03/2020 | 9500 VIANE, AKRENSTRAAT 42<br>Kadaster sectie A 16de afdeling nr 564p | 9500 GERAARDSBERGEN<br>Brusselsstraat 6<br>Foon/Fax 054/ 41.07.85. - 0475/ 32.92.27. |    |

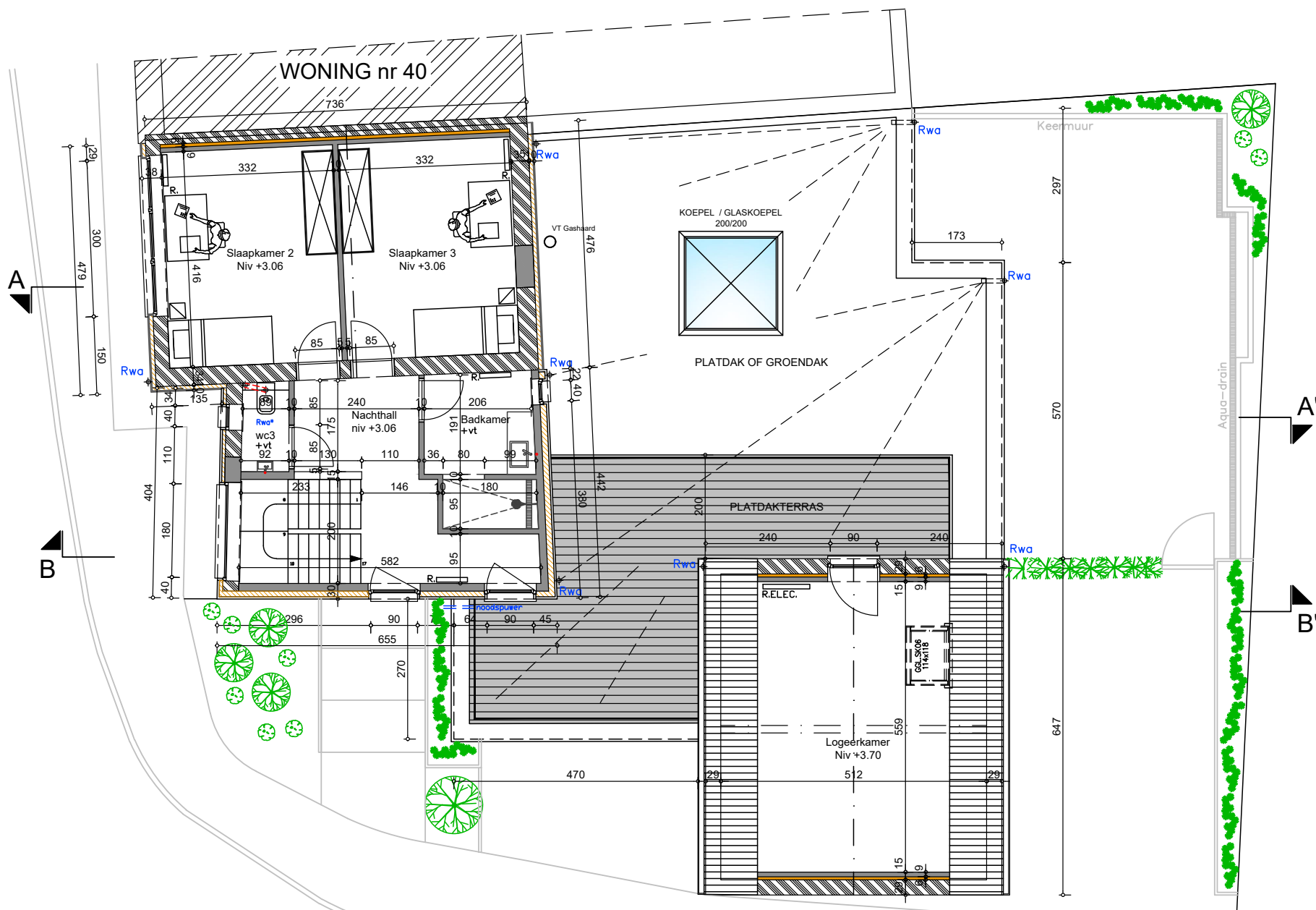

NIEUW PLAN 1ste VERDIEPING

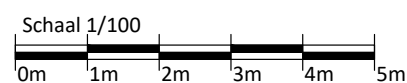

|   |                  |  |   |
|---|------------------|--|---|
| <b>OMGV:</b><br><b>VERBOUWEN VAN EENGEZINSWONING</b>                                    | P_N_VD1          |  | A3  |
| <b>BOUWHEER PIRRERA ROBERTO</b><br>9500 VIANE<br>AKRENSTRAAT 42<br>TEL: 0476/ 67.89.71. | DOSSIER nr. 4206 | <b>BOUWPLAATS</b><br>9500 VIANE, AKRENSTRAAT 42<br>Kadaster sectie A 16de afdeling nr 564p | <b>Architect DE NEVE GEERT</b><br>9500 GERAARDSBERGEN<br>Brusselsestraat 6<br>Foon/Fax 054/ 41.07.85. - 0475/ 32.92.27. |
|   | DATUM 10/03/2020 |  |   |

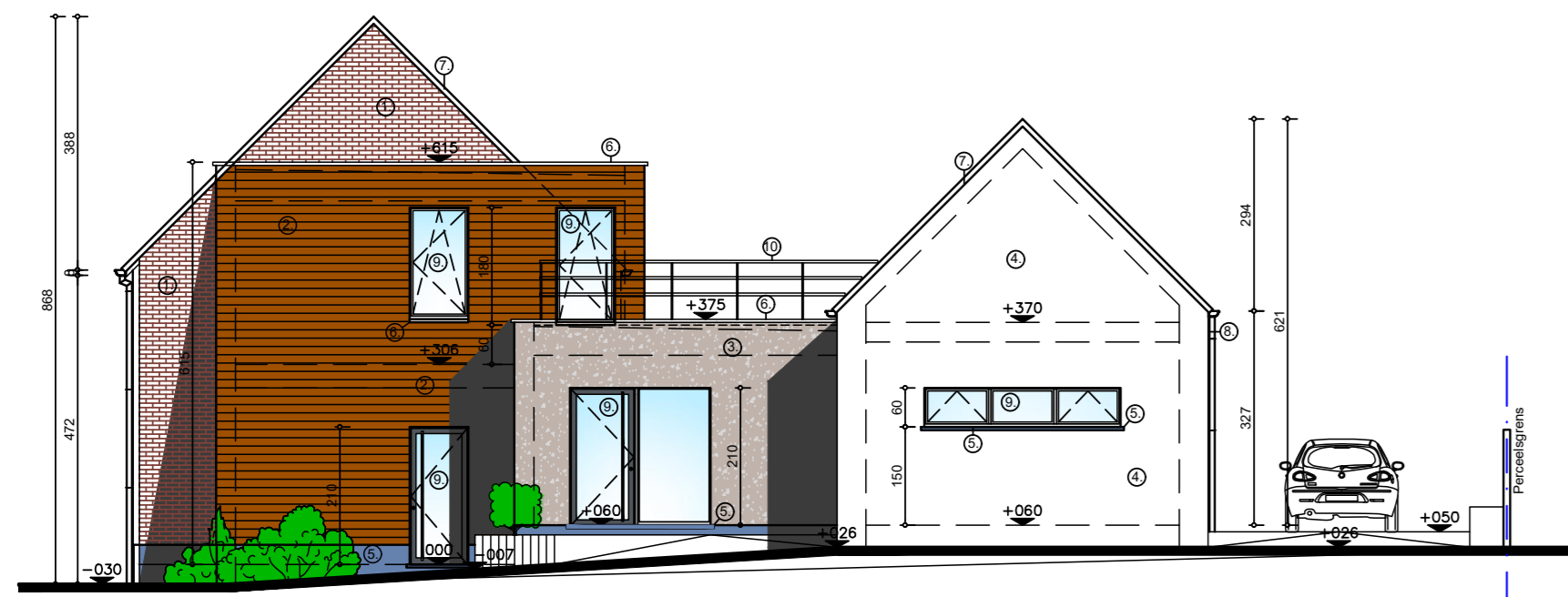

NIEUWE ZIJGEVEL RECHTS: LINDEBERGSTRAAAT = TERREINPROFIEL BB'



NIEUWE VOORGEVEL: AKRENSTRAAAT = TERREINPROFIEL AA'

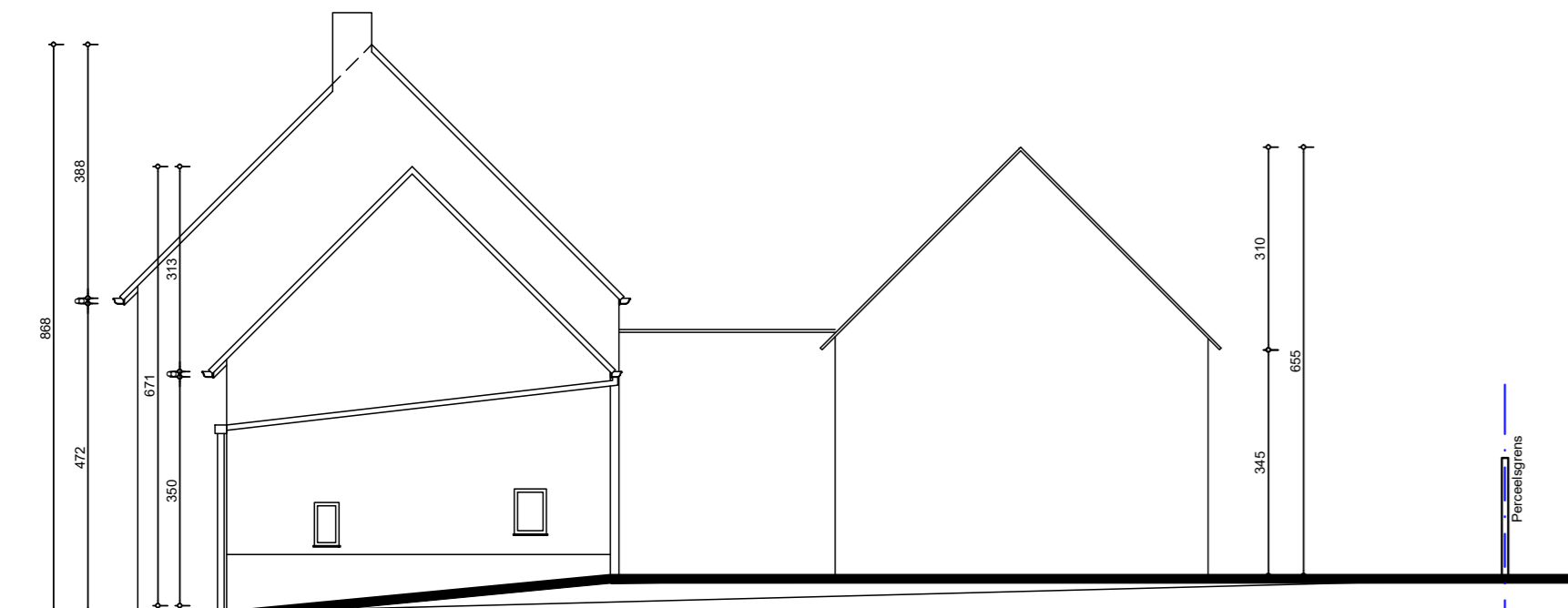

BESTAANDE ZIJGEVEL RECHTS: LINDEBERGSTRAAAT = TERREINPROFIEL BB'

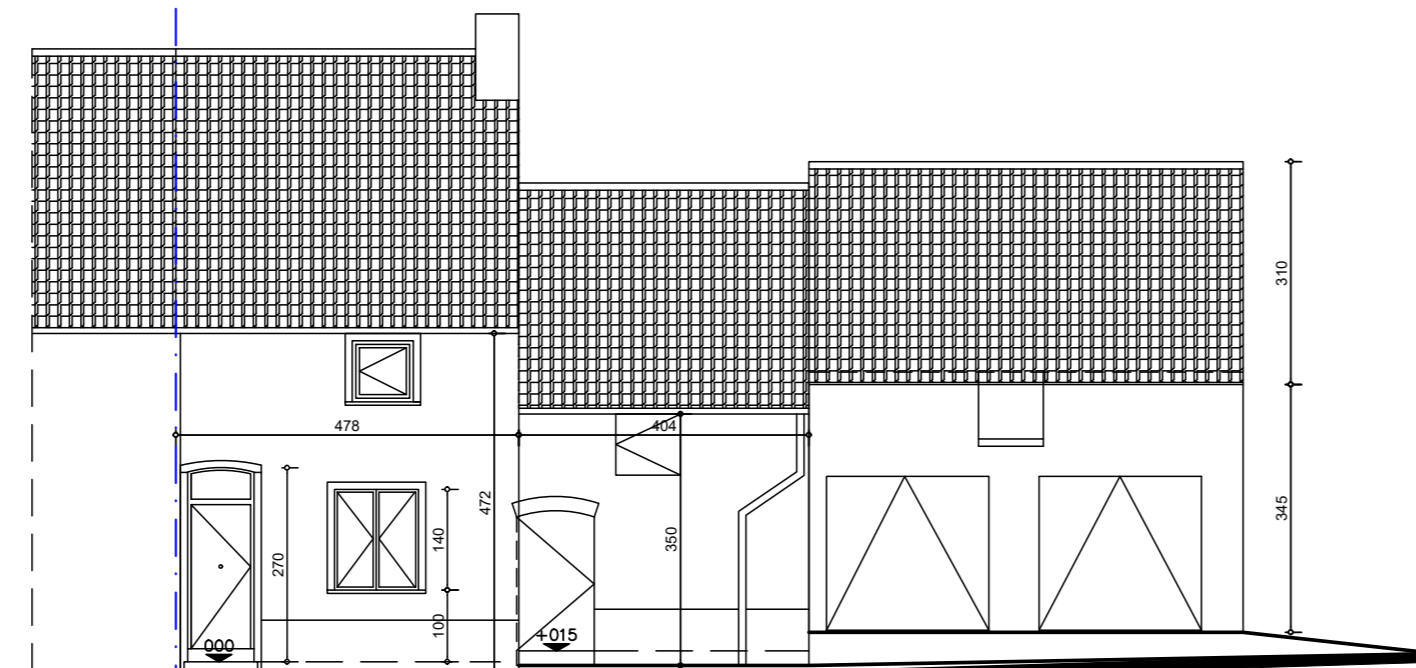

BESTAANDE VOORGEVEL: AKRENSTRAAAT = TERREINPROFIEL AA'

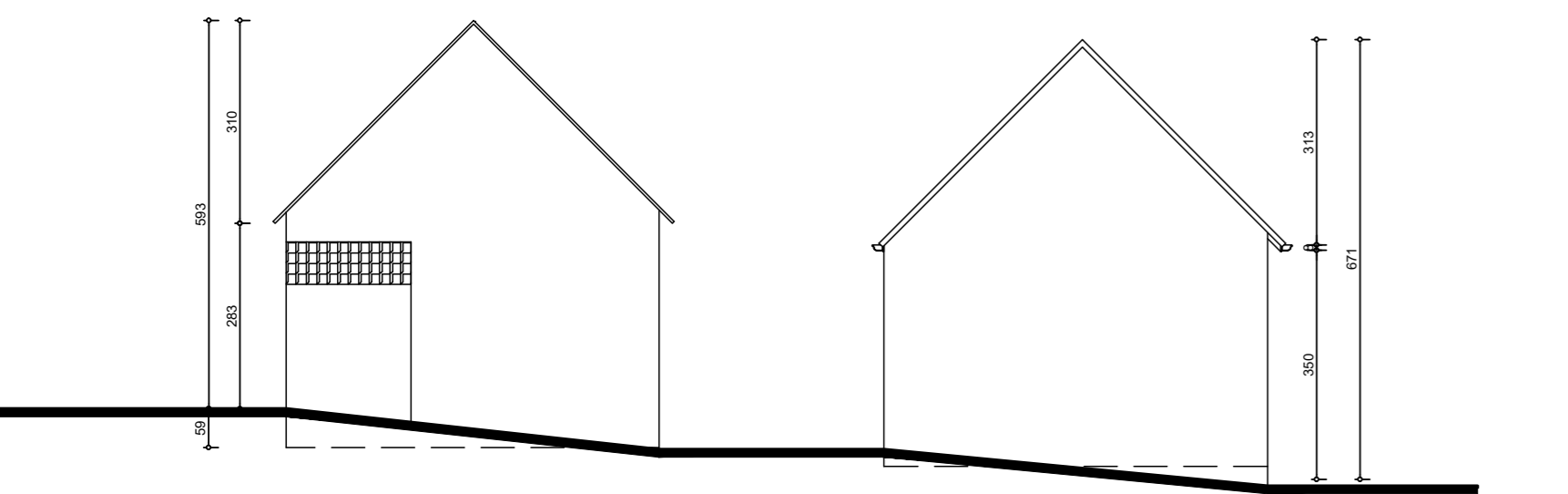

BESTAANDE ZIJGEVEL LINKS GARAGE-BINNENKOER

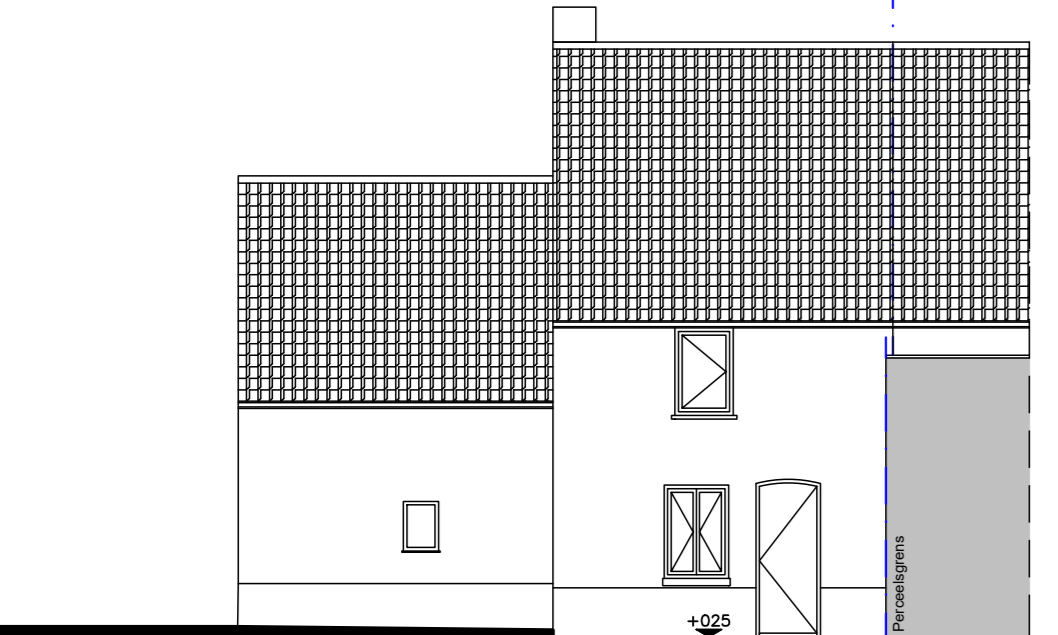

BESTAAND ACHTERGEVEL

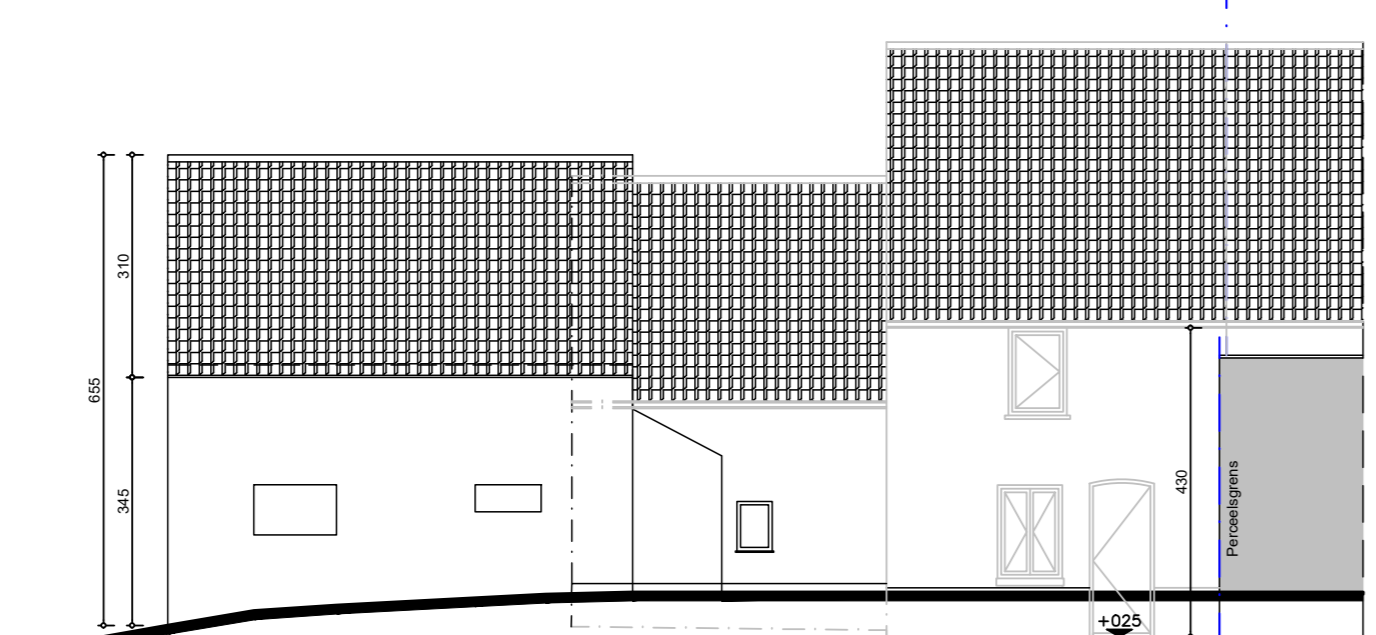

BESTAANDE ACHTERGEVEL GARAGE

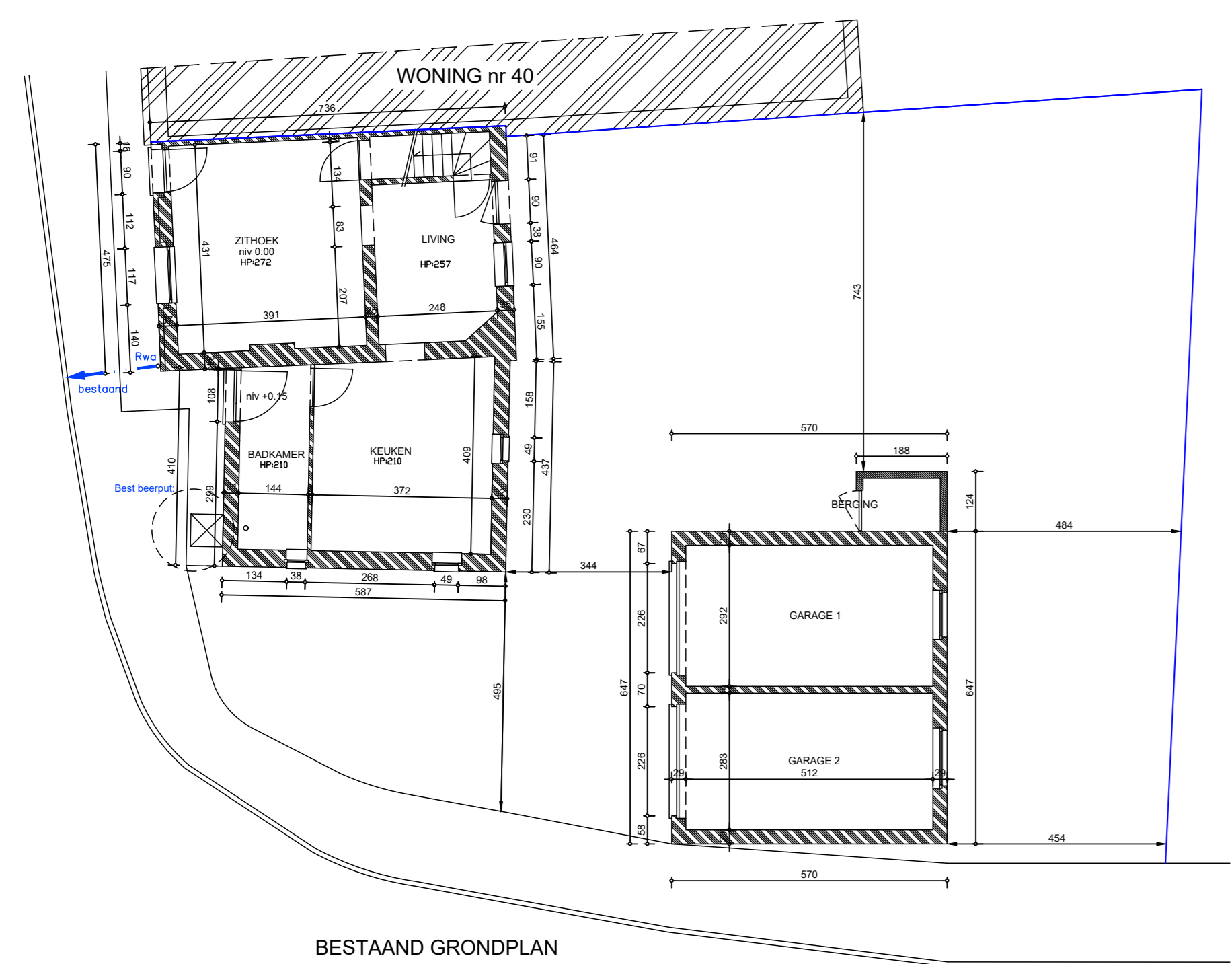

BESTAAND GRONDPLAN

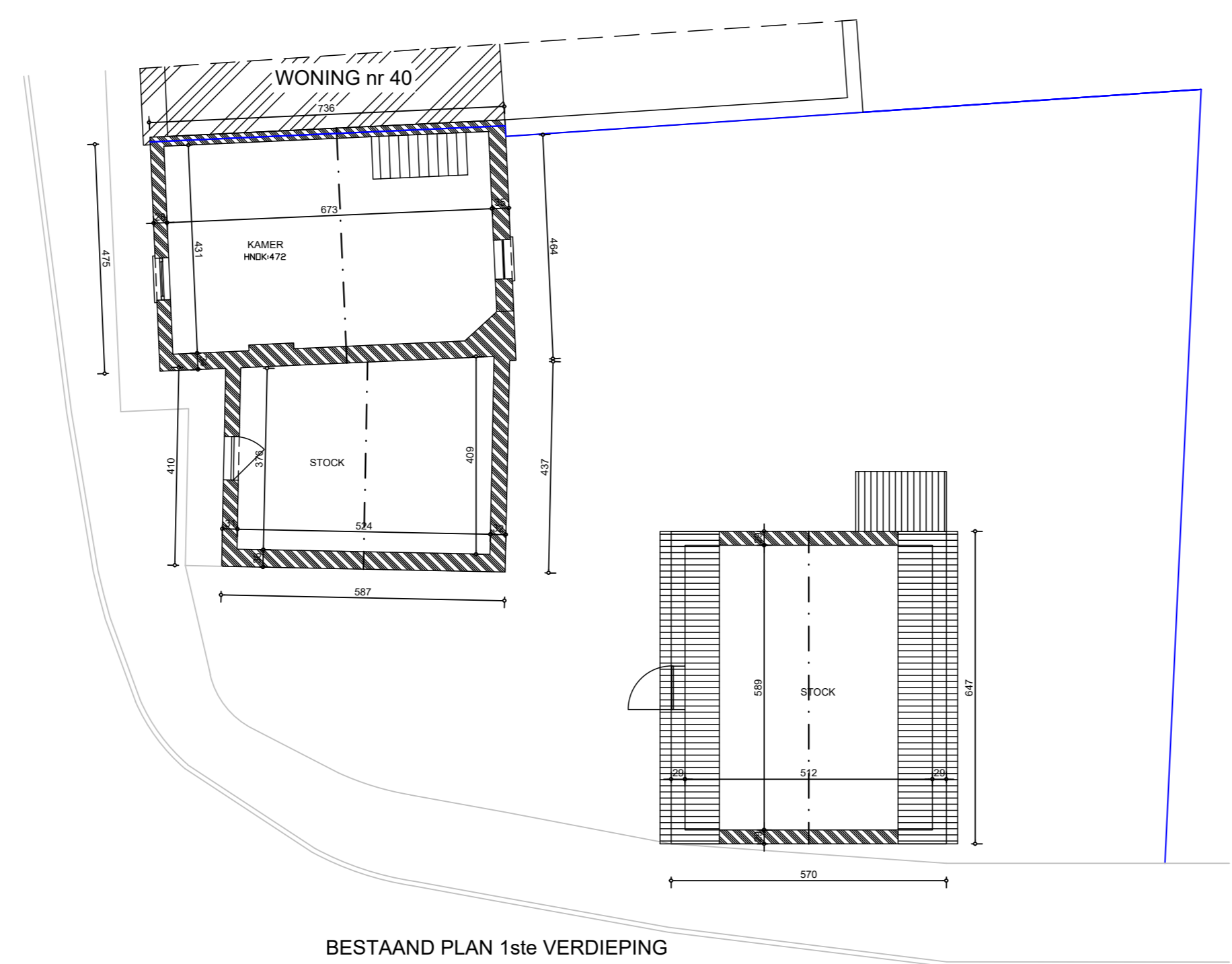

BESTAAND PLAN 1ste VERDIEPING

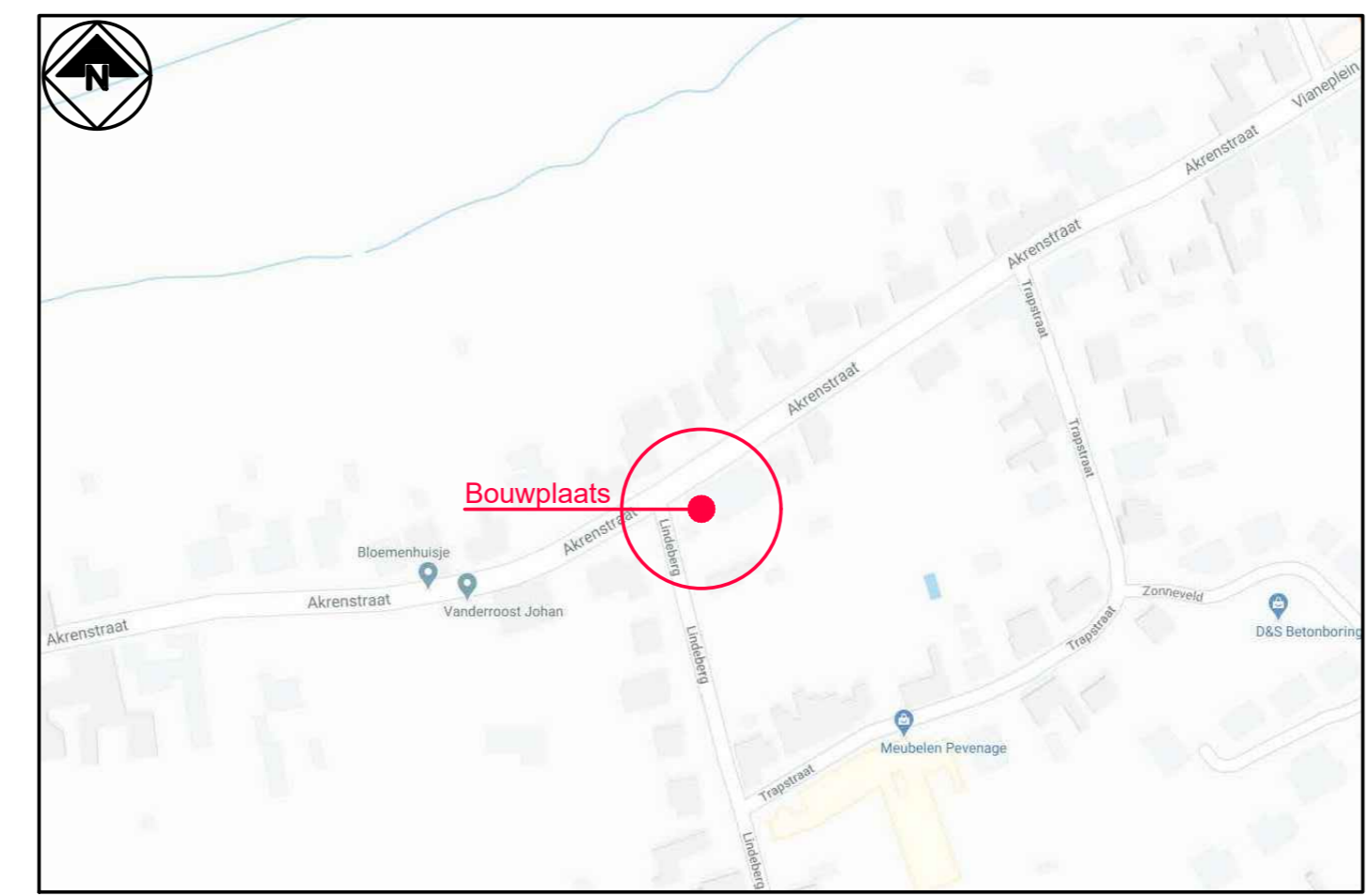

OMGEVINGSPLAN 1/10000



SITUATIE 1/1000

Opnamepunten van de foto's, toegangswegen en hun rechtstoestand: ZIE INPLANTINGSPLAN

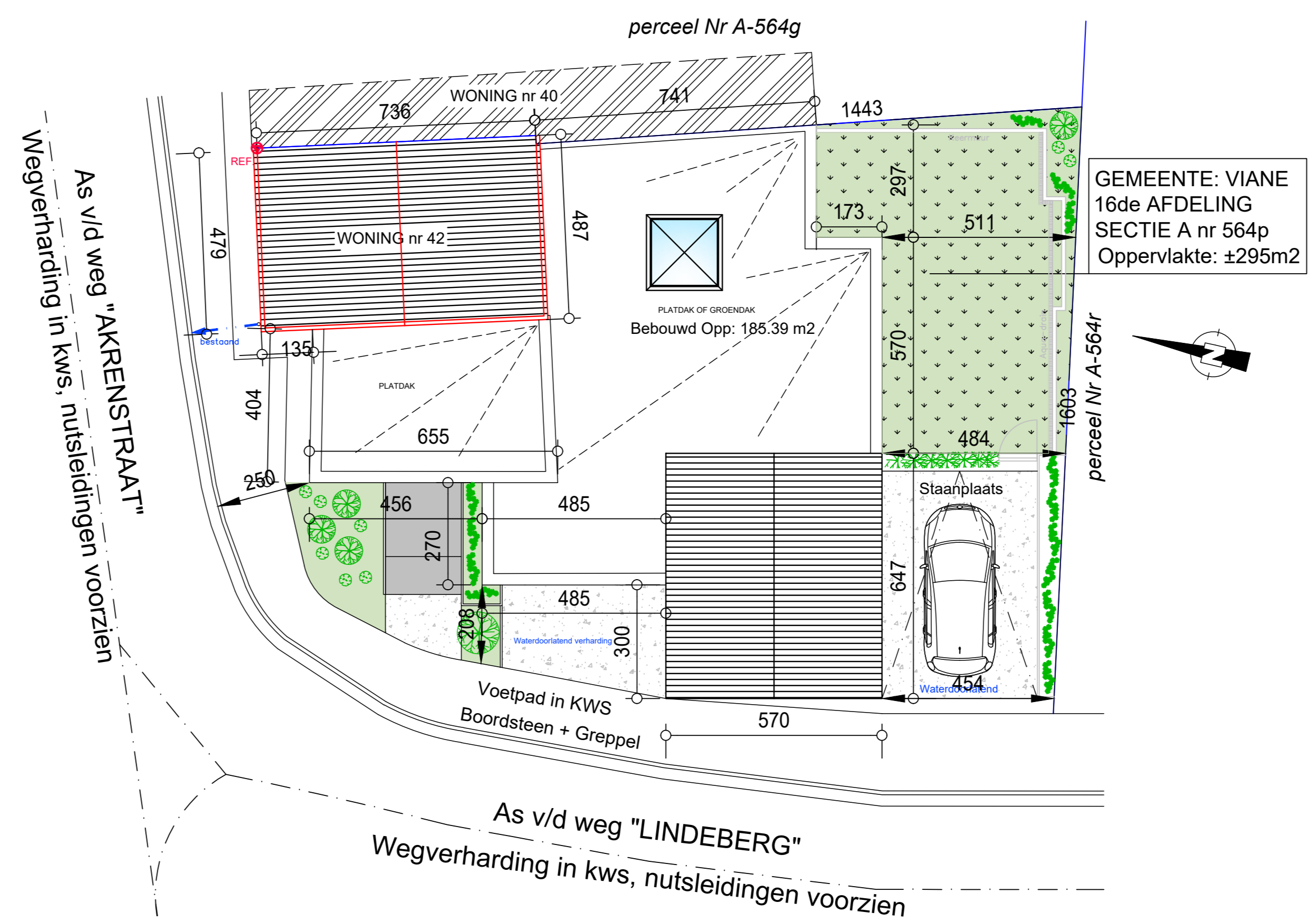

NIEUWE INPLANTING 1/100

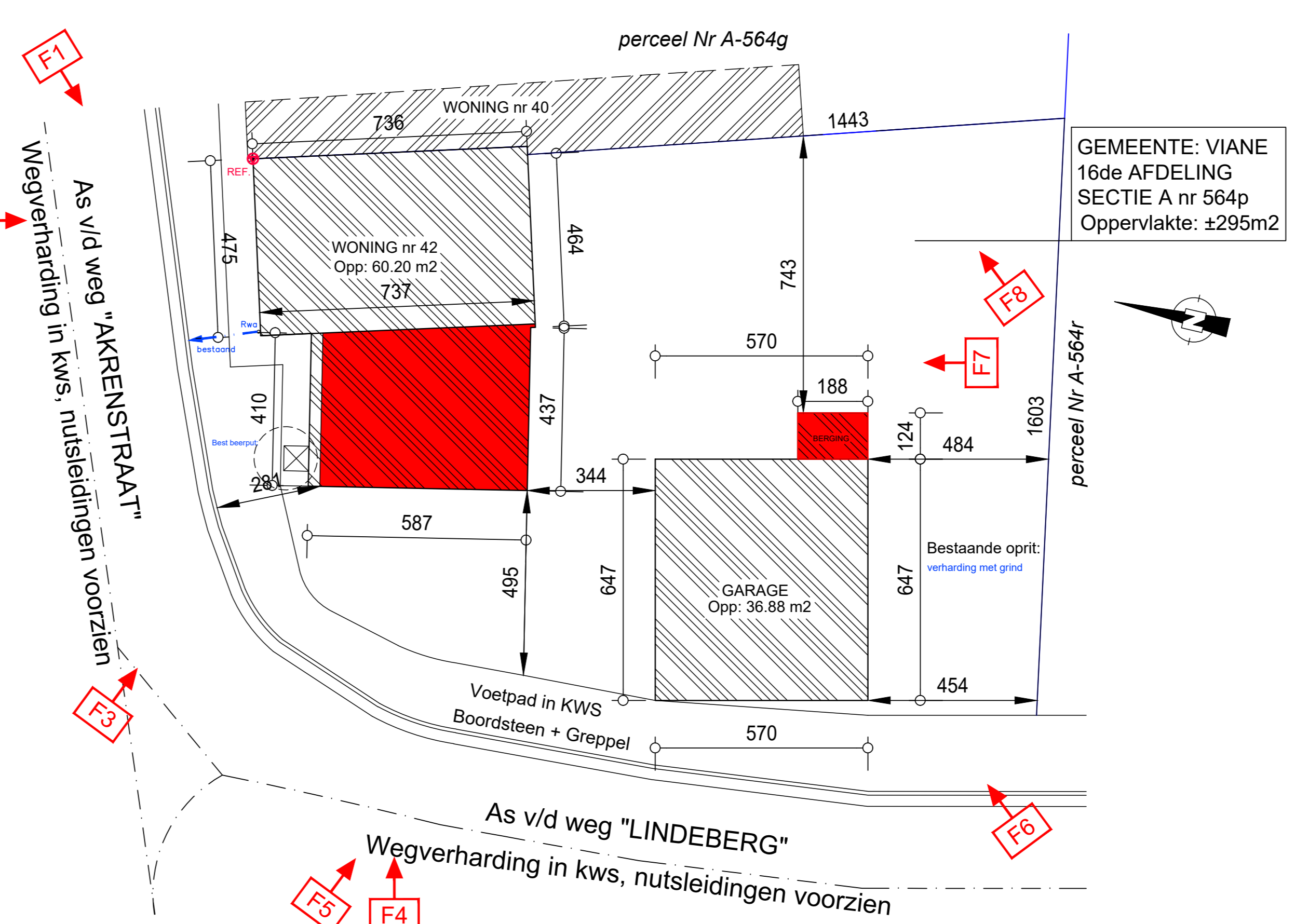

BESTAANDE INPLANTING 1/100

**LEGENDE:**

**BOUWKUNDIGE ELEMENTEN**

- BESTAANDE MUREN/GEBOUWEN
- TE SLOPEN MUREN/GEBOUWEN
- NIEUWE GEDEELTE/UITBREIDING
- GEVELSTEEN:
- DRAAGMUREN
- THERMISCHE ONDERBREKING MET YTONG
- FUNDERINGSBETON Volgens studie IR
- GEWAPEND BETON VOOR BALKEN/KOLOMEN/LATEIEN
- MUUR KOKER: STIJLWANDEN RF 1U
- RAMEN MET DUBBEL GLAS vlg studie EPB
- GEWELVEN + DRUKLAAG
- THERMISCHE MUURISOLATIE, Type en Dikte vlg studie EPB
- DAKISOLATIE: Type en Dikte vlg studie EPB
- VLOERISOLATIE: Type en Dikte vlg studie EPB
- PLATTE DAKISOLATIE: Type en dikte vlg studie EPB

|   |                            |
|---|----------------------------|
| GEMEENTE: VIANE   | PROVINCIE: OOST-VLAANDEREN |
| <b>PROJECT: VERBOUWEN VAN EENGEZINSWONING</b>   |                            |
| GELEGEN TE: 9500 GERAARDBERGEN (VIANE)<br>AKRENSTRAAAT 42<br>Kadaster sectie A 16de Afdeling nr 564p<br>Gelegen binnen het gewestplan n° 12 "Atari-Ninove-Geraardsbergen-Zottegem"<br>Gelegen binnen landelijk woongebied |                            |
| EIGENDOM VAN: dhr PIRREA ROBERTO<br>AKRENSTRAAAT 42<br>9500 GERAARDBERGEN (VIANE)<br>TEL: 0476/ 7.89.71.  |                            |

OPM:  
ELKE WIJZIGING BETREFFEND DE INPLANTING VAN HET ONTWERP, IS TER VERANTWOORDELIJKHEID VAN DE BOUWHEER

**OMGEVINGSVERGUNNING**  
Kadaster, Omgevingsplan, Inplanting  
Bestaande toestand

|   |   |
|---|---|
| DE ARCHITECT<br><b>GEERT DE NEVE</b><br>BRUSSELESTRAAAT 6<br>9500 GERAARDBERGEN<br>(ONKERZELE)<br>TEL: 054/ 41. 94. 44.<br>FAX: 054/ 41. 07. 85.<br>GSM: 0475/ 32. 27.<br>e-mail: geertdeneve@skynet.be | GOEDGEKEURD DOOR DE BOUWHEER<br><b>PIRREA ROBERTO</b> |
|---|---|

|          |                                   |                    |            |
|----------|-----------------------------------|--------------------|------------|
| PLAN 1/1 | DATUM: 10/03/2020<br>SCHAAL: 1/50 | WIJZIGING ONTWERP: | 2020420603 |
|----------|-----------------------------------|--------------------|------------|

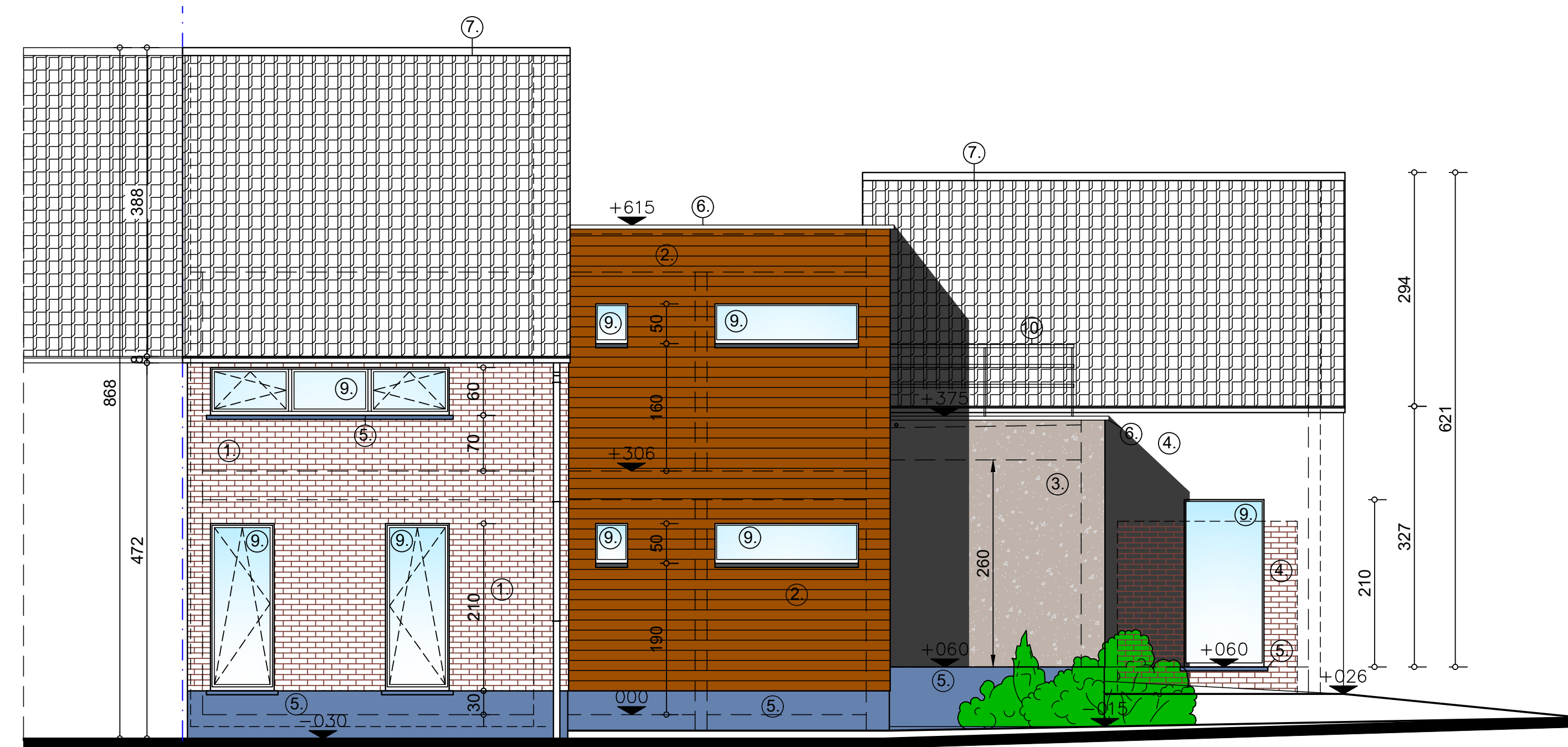

NIUWE VOORGEVEL: AKRENSTRAAT = TERREINPROFIEL AA'

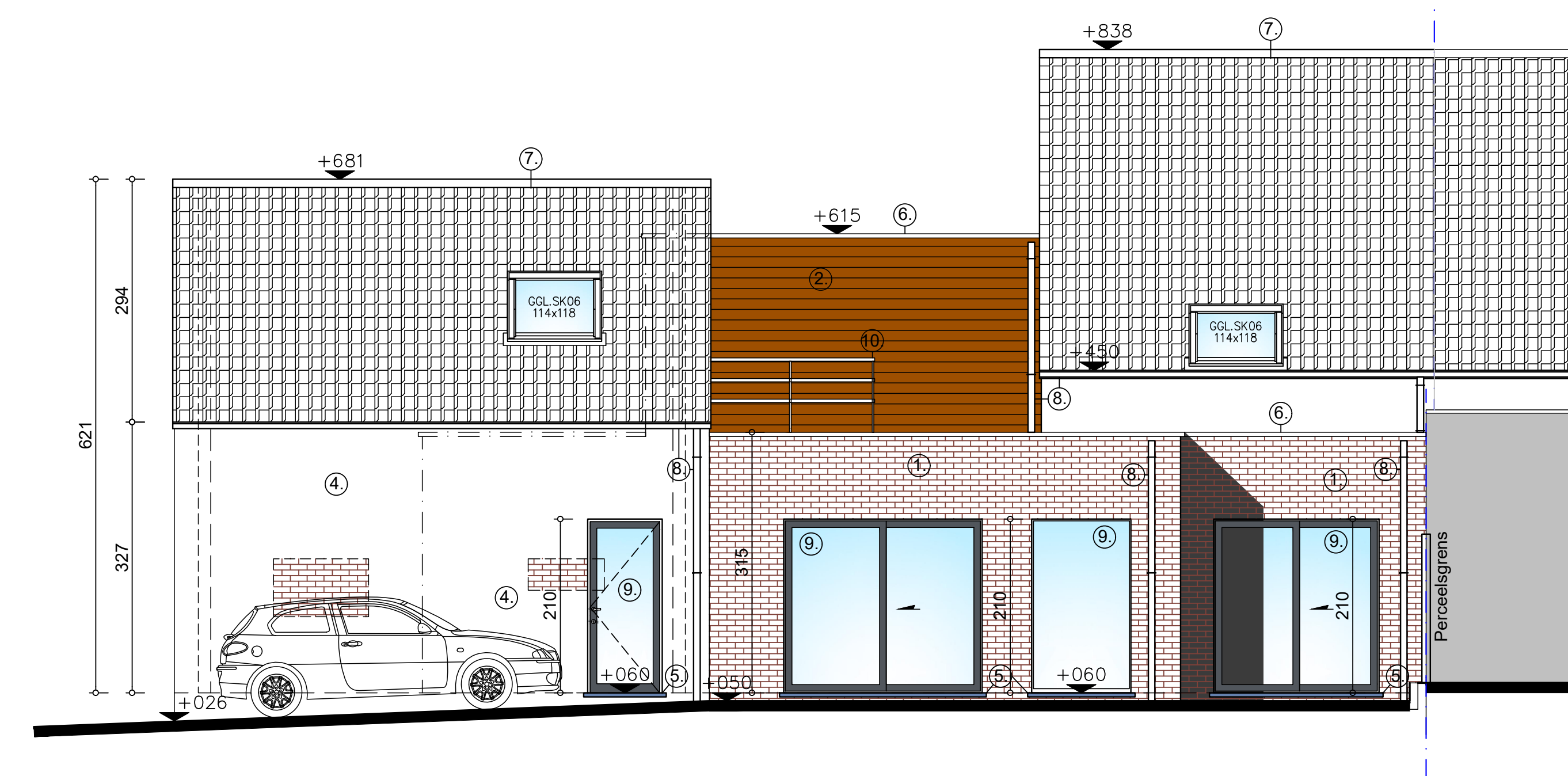

NIUWE ACHTERGEVEL

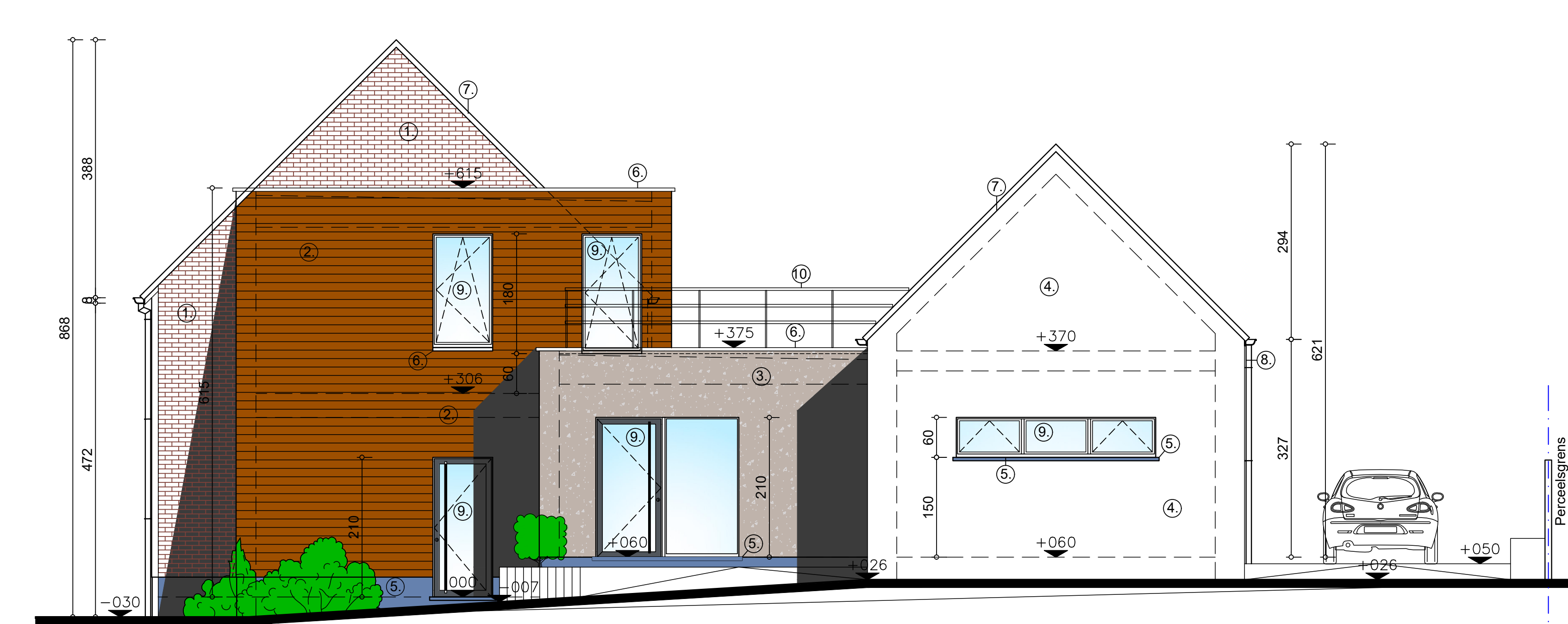

NIUWE ZIJGEVEL RECHTS: LINDEBERGSTRAAT = TERREINPROFIEL BB'

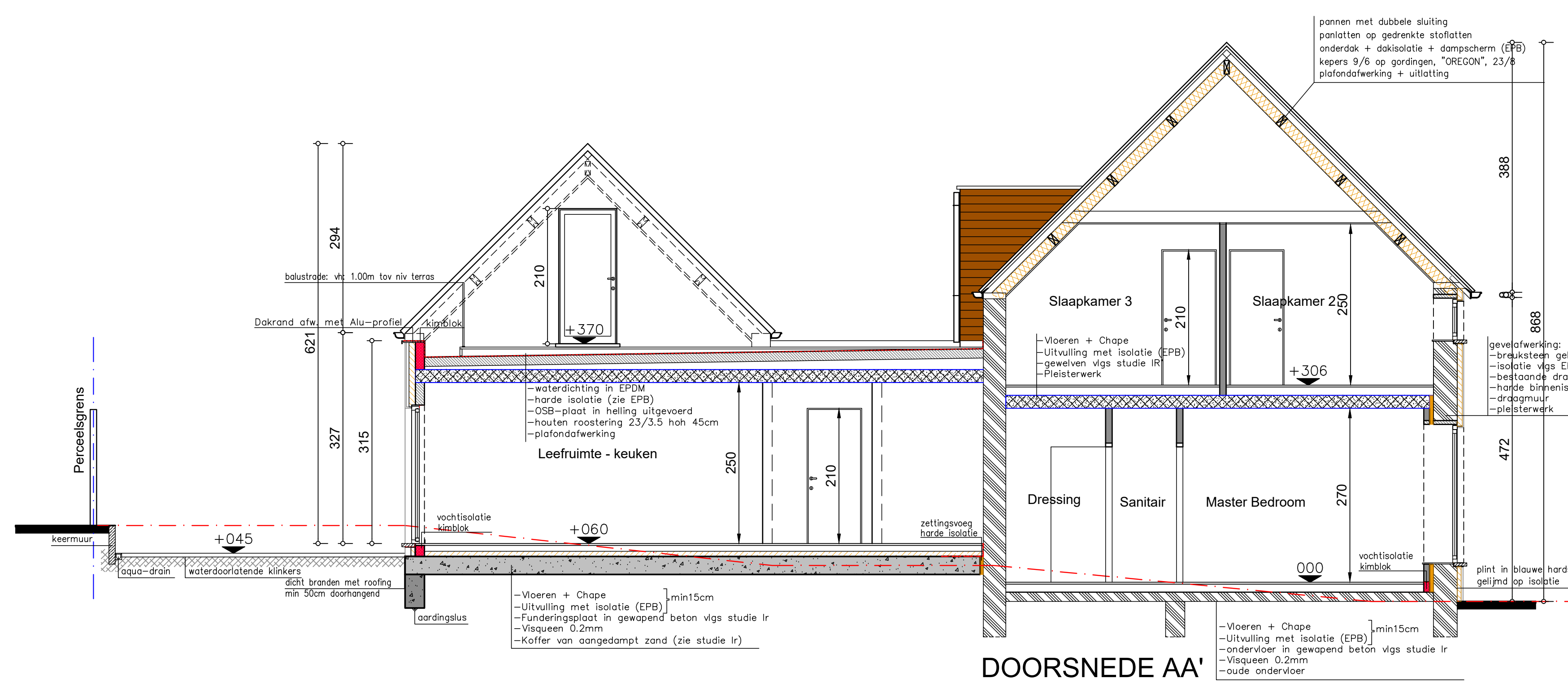

DOORSNEDE AA'

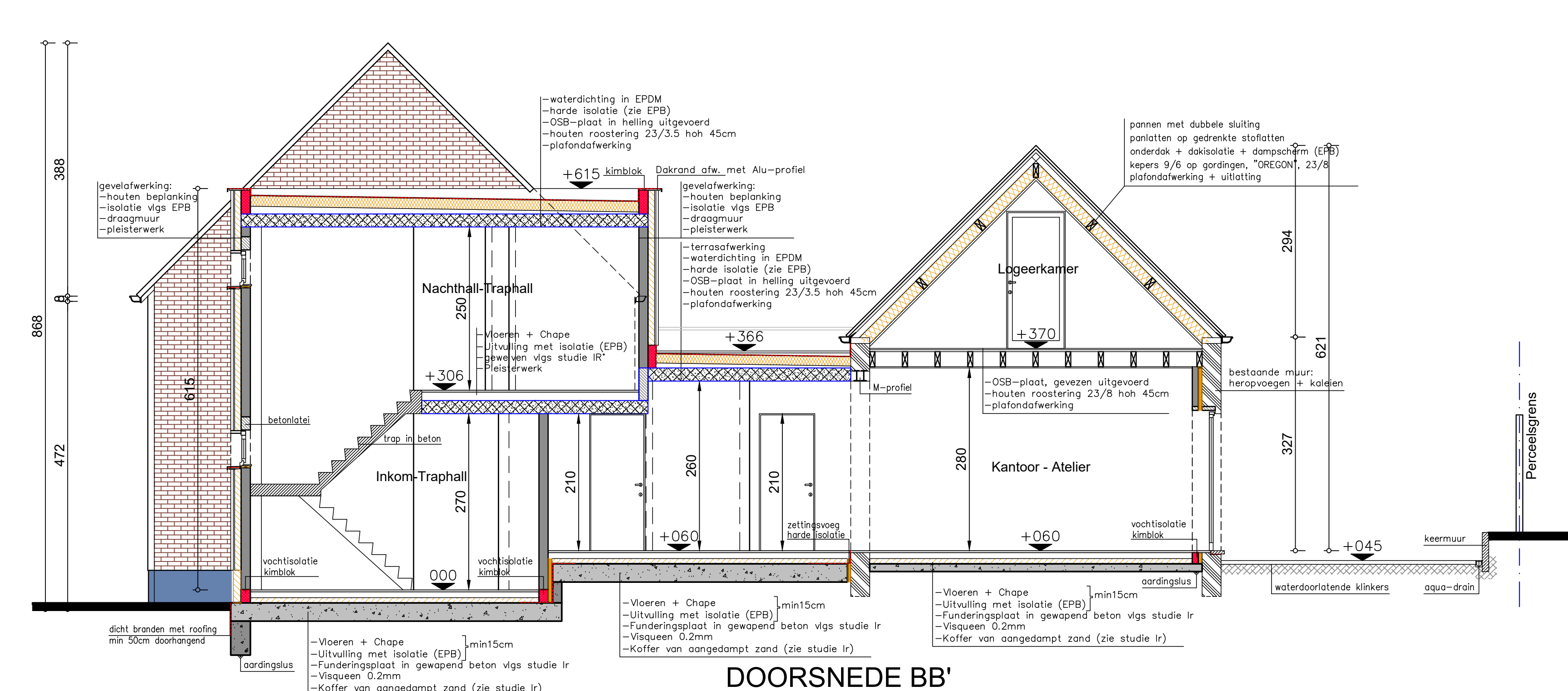

DOORSNEDE BB'

**LEGENDE:**

**BOUWKUNDIGE ELEMENTEN**

BESTAAENDE MUREN/GEBOUWEN

TE SLOPEN MUREN/GEBOUWEN

NIUWE GEDELTE/AUITBREIDING

GEVELSTEEN:

DRAGMUREN

THERMISCHE ONDERBROEK MET YTING

FUNDERINGSBETON Volgens studie IR

GEWAPEND BETON VOOR BALKEN/KOLOMEN/LATEEN

MUUR KOKER: STUWENEN RF 10

RAMEN MET DUBBEL GLAS vlg studie EPB

GEWELVEN + DRUKLAAG

THERMISCHE MUURISOLATIE, Type en Dikte vlg studie EPB

DAKISOLATIE: Type en Dikte vlg studie EPB

VLOERISOLATIE: Type en Dikte vlg studie EPB

PLATTE DAKISOLATIE: Type en Dikte vlg studie EPB

**RIOLERING**

HEMELWATER

HUISHOUDEK: AFVAL WATER

WC WATER

SOCAREX

Rwa = REGENWATERAFVOER

Ts = TERRASAFVOER

INSPECTIEPUT #250

DUBBELE KONTROLEPUT + SFON

**SYMBOLEN**

VT DA = VERLICHTING DAMPKAP

CENTR. VENT = VENTILATIESYSTEEM vlg EPB

VOORSTEL DRAAGRICHTING GEVELLEN (zie studie IR)

000 NIVEAUPEL (PLANNEN/GEVELS/DOORSNEDEN)

REF. REFERENTIEPUNT

Rv ROOKDETECTOR vlg BRANDMORR

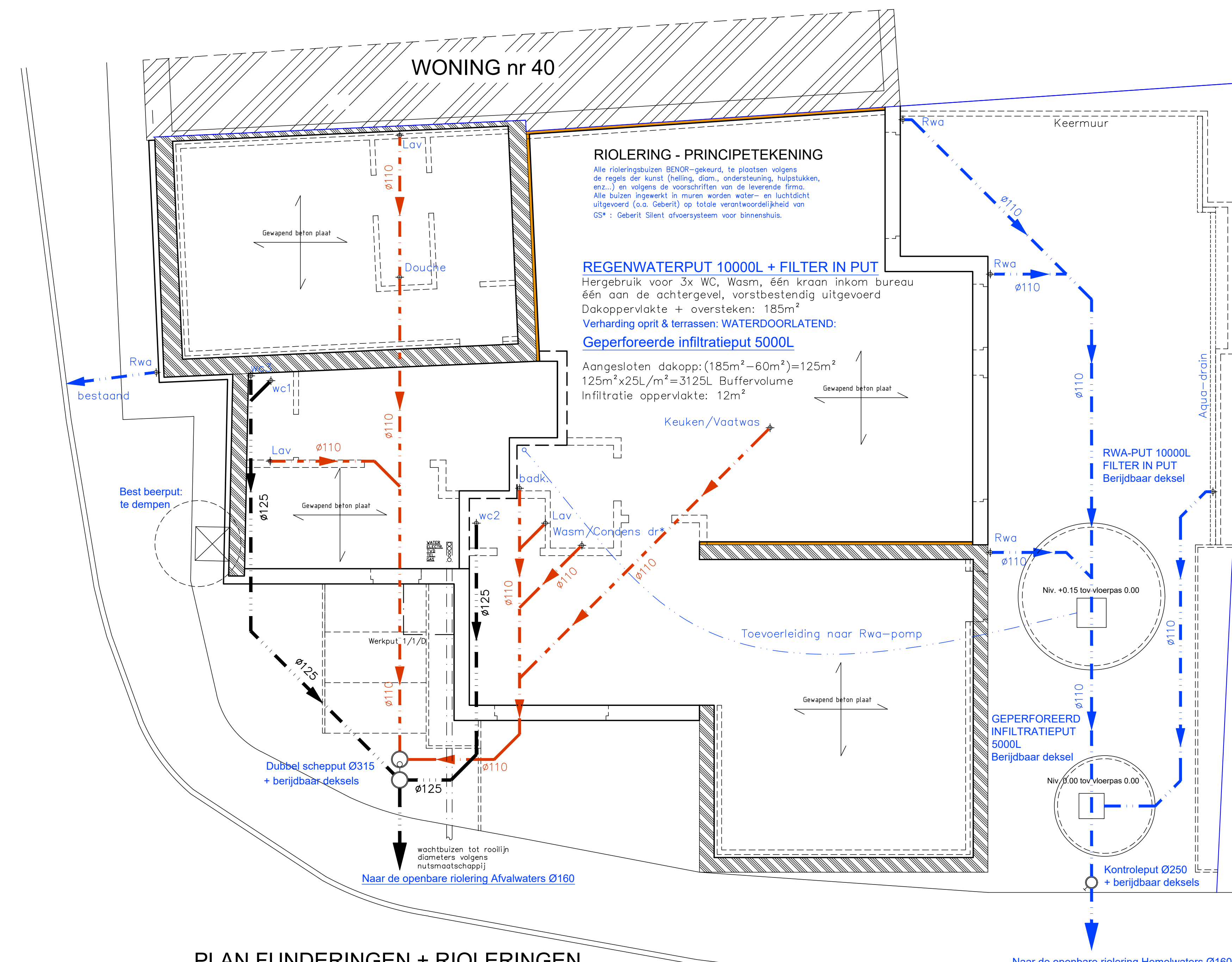

PLAN FUNDERINGEN + RIOLERINGEN

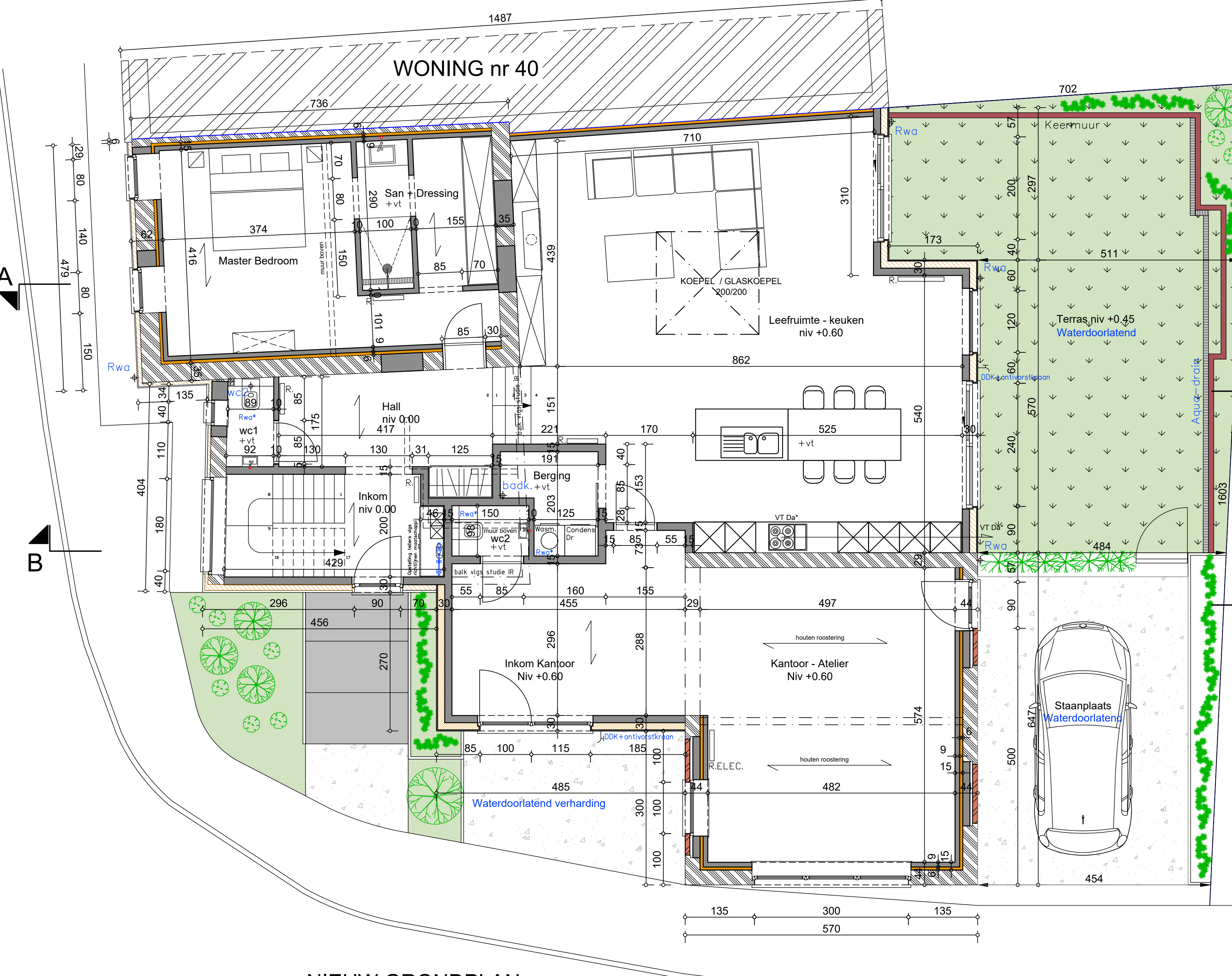

NIUW GRONDPLAN

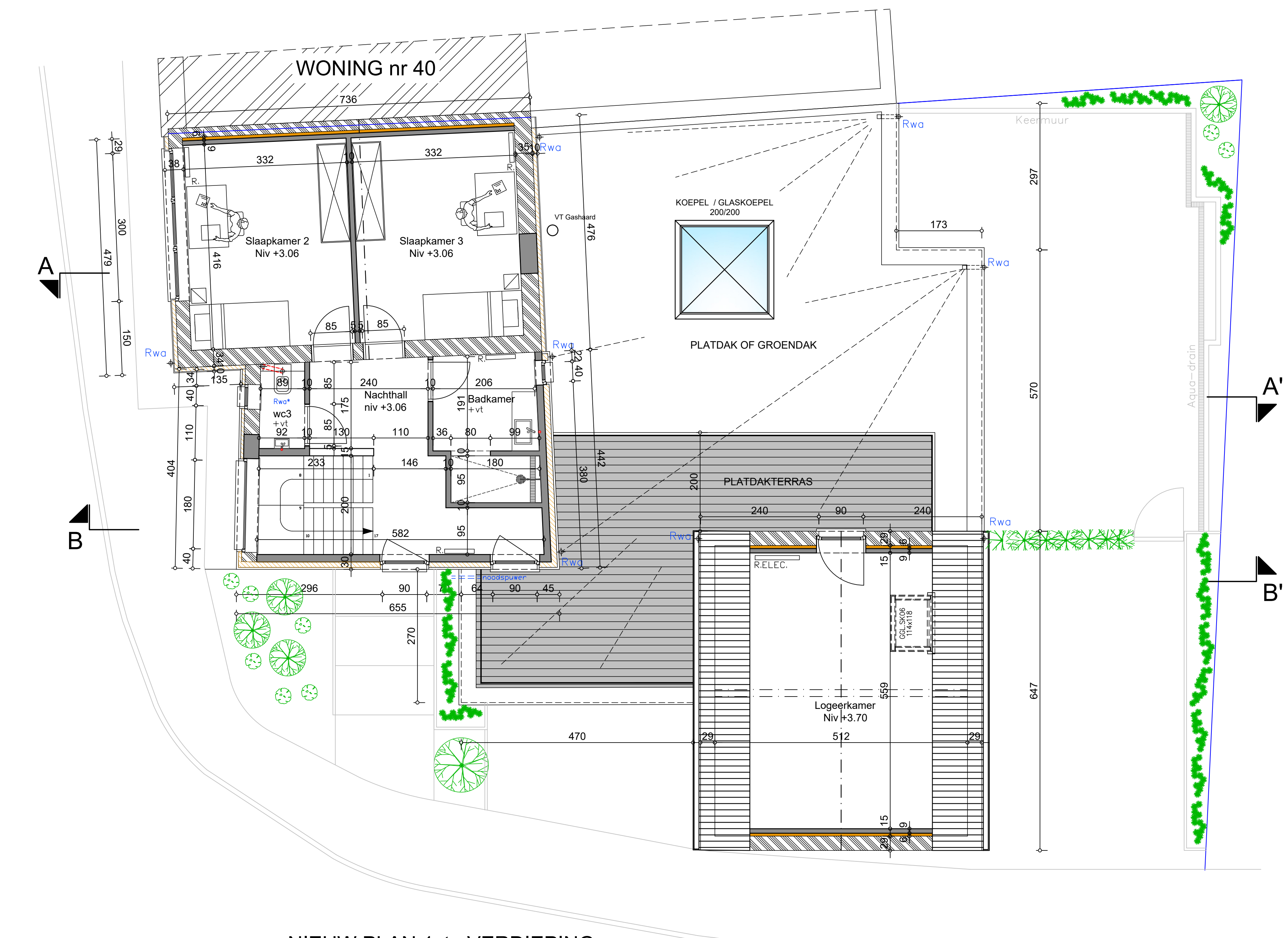

NIUW PLAN 1ste VERDIEPING

GEMEENTE: VIANE PROVINCIE: OOST-VLAANDEREN

**PROJECT: VERBOUWEN VAN EENGEZINSWONING**

GELEGEN TE: 9500 GERAARDBERGEN (VIANE)  
AKRENSTRAAT 42  
Kadaster sectie A 16de Afdeling nr 564p  
Gegeven worden het gemeentelijk nr 12 "Publiek Rekeno Geschiedsbergem-Zottegem"  
Gegeven worden het gemeentelijk nummer 12

EIGENDOM VAN: DR. PIRREA ROBERTO  
AKRENSTRAAT 42  
9500 GERAARDBERGEN (VIANE)  
TEL: 0478 7 89 71

OPM:  
ELKE WUOZING BETREFFEND DE INPLANTING  
VAN HET ONTWERP IS TER VERANTWOORDELIJKHEID VAN DE BOUWHEER.

OMGEVINGSVERGUNNING

NIUWE TOESTAND

DE ARCHITECT: GEERT DE NEVE  
BRUSSELESTRAAT 6  
9500 GERAARDBERGEN (DINKERZELLE)

DE ARCHITECT: GJESKEURD DOOR DE BOUWHEER  
PIRREA ROBERTO

TEL: 054 41 94 44  
FAX: 054 41 07 85  
GSM: 0478 32 92 27  
e-mail: geertdeveve@skynet.be

PLAN 2/2 DATUM: 10/03/2020 WUOZING ONTWERP: 2020420603

SCHAAL: 1/50

per 10.03.2020

- GEVELMATERIALEN**
- ① Breuksteen, in variante gevelsteen, kleur "Licht grijs"
  - ② Houten beplanking, natuurlijk te vergrijzen
  - ③ Gevelafwerking in crepi, kleur "Wit"
  - ④ Bestaende gevels: heropvoegen + kaleien
  - ⑤ Dorpels, plint in blauwe hardsteen
  - ⑥ Dakranden, dorpel in aluminium, kleur "Antraciet zwart"
  - ⑦ Hellend dak: Zwarte platte pan
  - ⑧ Afvoerpijpen in zink
  - ⑨ Buitenschrijfwerken: Aluminium, kleur "Donker grijs"
  - ⑩ Balustraden: VH=1.00m

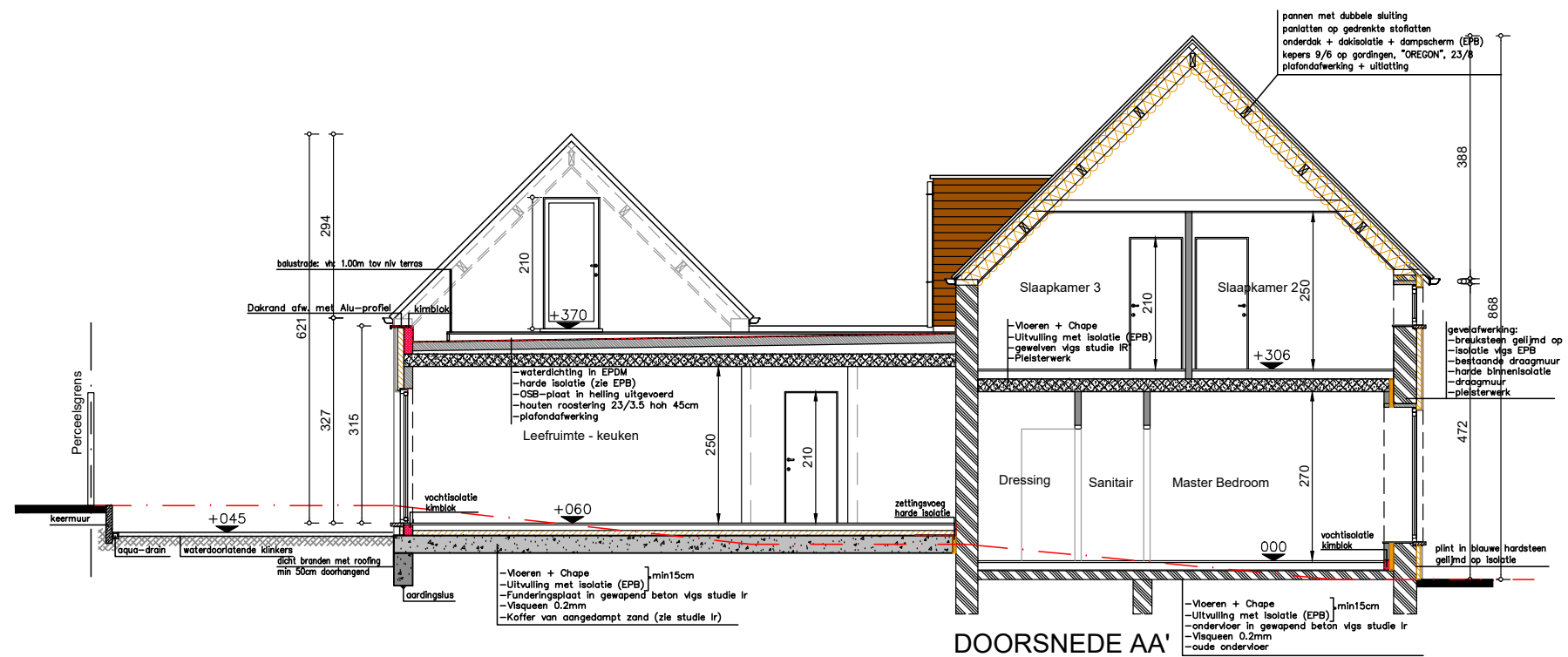

|  |                  |   |  |
|--|------------------|---|--|
| OMGV:<br>VERBOUWEN VAN EENGEZINSWONING   | S_N_AA'          | A3  |  |
| BOUWHEER PIRRERA ROBERTO<br>9500 VIANE<br>AKRENSTRAAT 42<br>TEL: 0476/ 67.89.71. | DOSSIER nr. 4206 | BOUWPLAATS<br>9500 VIANE, AKRENSTRAAT 42<br>Kadaster sectie A 16de afdeling nr 564p | Architect DE NEVE GEERT<br>9500 GERAARDSBERGEN<br>Brusselsestraat 6<br>Foon/Fax 054/ 41.07.85. - 0475/ 32.92.27. |
|  | DATUM 10/03/2020 |   |  |

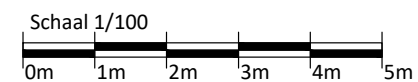
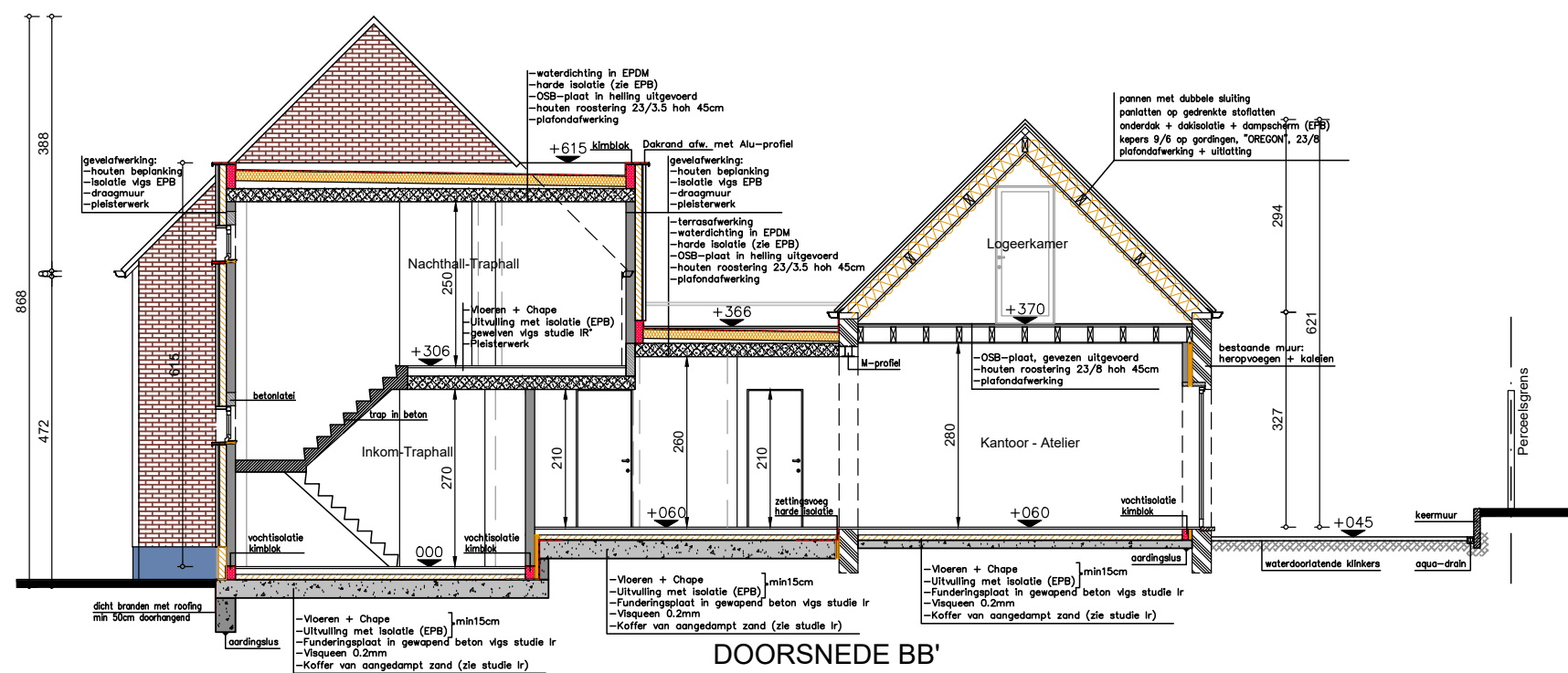

|   |                  |  |   |
|---|------------------|--|---|
| <b>OMGV:</b><br><b>VERBOUWEN VAN EENGEZINSWONING</b>                                    | S_N_BB'          |  | A3  |
| <b>BOUWHEER PIRRERA ROBERTO</b><br>9500 VIANE<br>AKRENSTRAAT 42<br>TEL: 0476/ 67.89.71. | DOSSIER nr. 4206 | <b>BOUWPLAATS</b><br>9500 VIANE, AKRENSTRAAT 42<br>Kadaster sectie A 16de afdeling nr 564p | <b>Architect DE NEVE GEERT</b><br>9500 GERAARDSBERGEN<br>Brusselsestraat 6<br>Foon/Fax 054/ 41.07.85. - 0475/ 32.92.27. |
|   | DATUM 10/03/2020 |  |   |

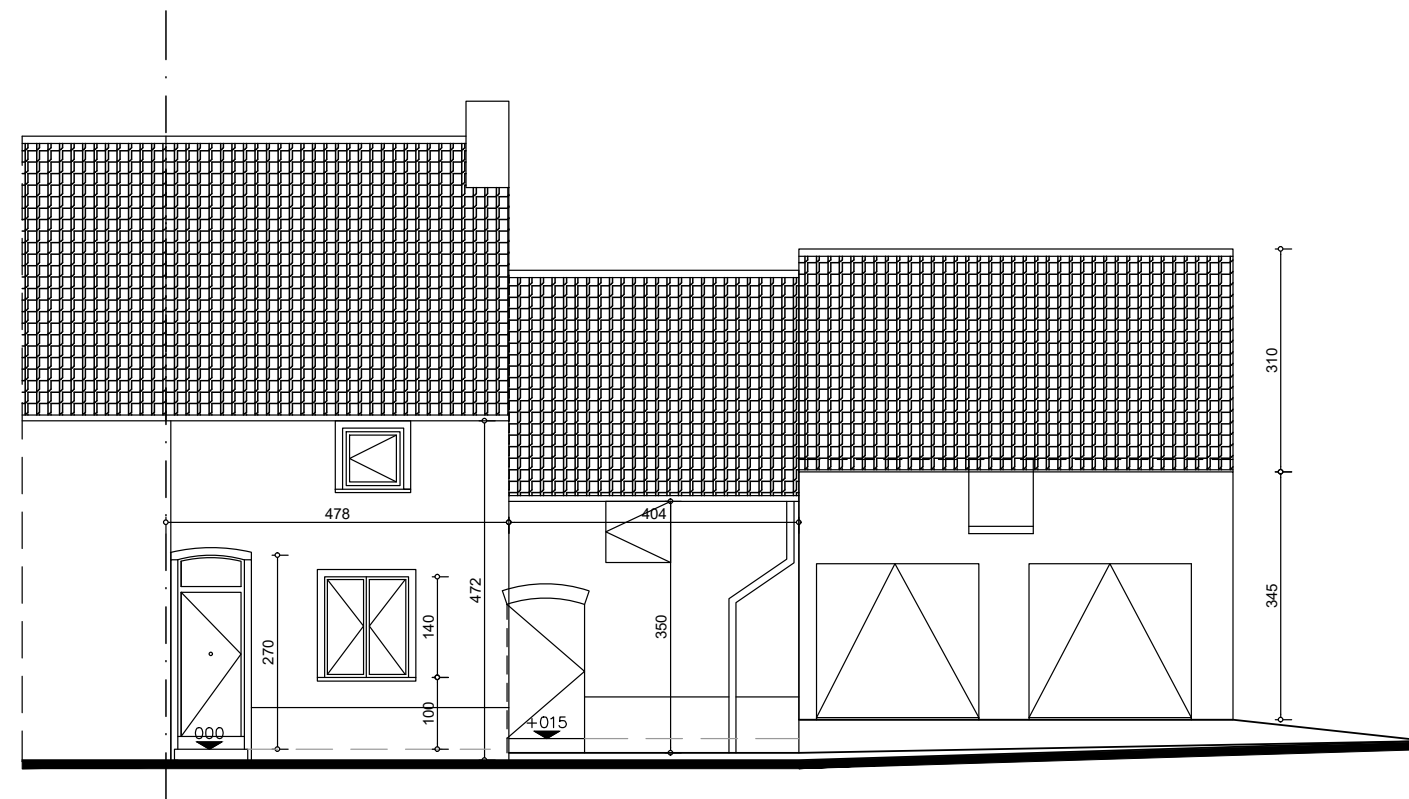

BESTAANDE VOORGEVEL: AKRENSTRAAT = TERRENPROFIEL AA'

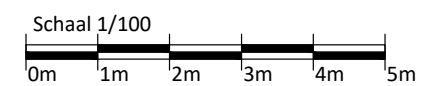

|   |                  |  |   |
|---|------------------|--|---|
| <b>OMGV:</b><br><b>VERBOUWEN VAN EENGEZINSWONING</b>                                    | G_B_VG           |  | A3  |
| <b>BOUWHEER PIRRERA ROBERTO</b><br>9500 VIANE<br>AKRENSTRAAT 42<br>TEL: 0476/ 67.89.71. | DOSSIER nr. 4206 | <b>BOUWPLAATS</b><br>9500 VIANE, AKRENSTRAAT 42<br>Kadaster sectie A 16de afdeling nr 564p | <b>Architect DE NEVE GEERT</b><br>9500 GERAARDSBERGEN<br>Brusselsestraat 6<br>Foon/Fax 054/ 41.07.85. - 0475/ 32.92.27. |
|   | DATUM 10/03/2020 |  |   |

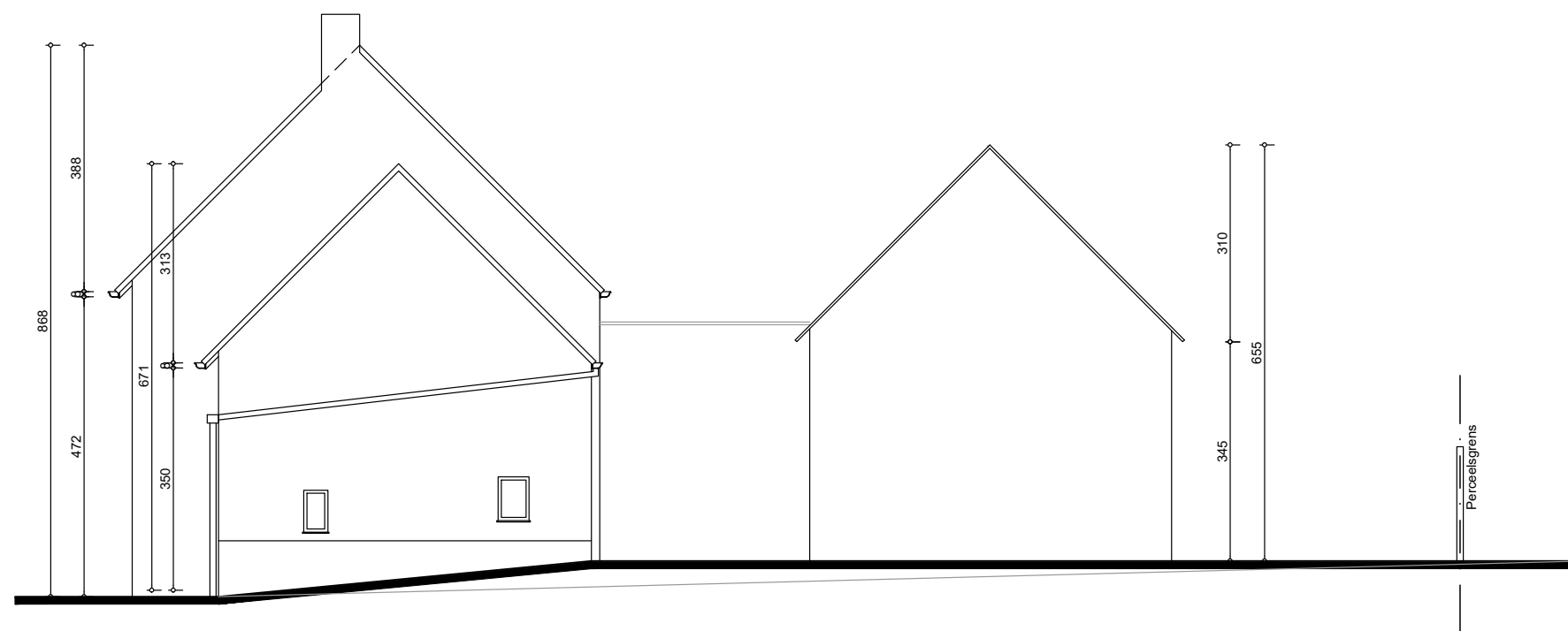

BESTAANDE ZIJGEVEL RECHTS: LINDEBERGSTRAAT = TERREINPROFIEL BB'

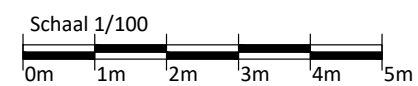

|   |                  |  |   |
|---|------------------|--|---|
| <b>OMGV:</b><br><b>VERBOUWEN VAN EENGEZINSWONING</b>                                    | G_B_ZGR          |  | A3  |
| <b>BOUWHEER PIRRERA ROBERTO</b><br>9500 VIANE<br>AKRENSTRAAT 42<br>TEL: 0476/ 67.89.71. | DOSSIER nr. 4206 | <b>BOUWPLAATS</b><br>9500 VIANE, AKRENSTRAAT 42<br>Kadaster sectie A 16de afdeling nr 564p | <b>Architect DE NEVE GEERT</b><br>9500 GERAARDSBERGEN<br>Brusselsestraat 6<br>Foon/Fax 054/ 41.07.85. - 0475/ 32.92.27. |
|   | DATUM 10/03/2020 |  |   |



NIEUWE VOORGEVEL: AKRENSTRAAT = TERREINPROFIEL AA'

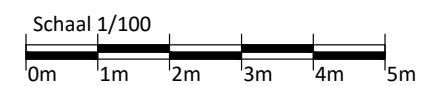

|   |                  |  |   |
|---|------------------|--|---|
| <b>OMGV:</b><br><b>VERBOUWEN VAN EENGEZINSWONING</b>                                    | T_N_AA'          |  | A3  |
| <b>BOUWHEER PIRRERA ROBERTO</b><br>9500 VIANE<br>AKRENSTRAAT 42<br>TEL: 0476/ 67.89.71. | DOSSIER nr. 4206 | <b>BOUWPLAATS</b><br>9500 VIANE, AKRENSTRAAT 42<br>Kadaster sectie A 16de afdeling nr 564p | <b>Architect DE NEVE GEERT</b><br>9500 GERAARDSBERGEN<br>Brusselsestraat 6<br>Foon/Fax 054/ 41.07.85. - 0475/ 32.92.27. |
|   | DATUM 10/03/2020 |  |   |

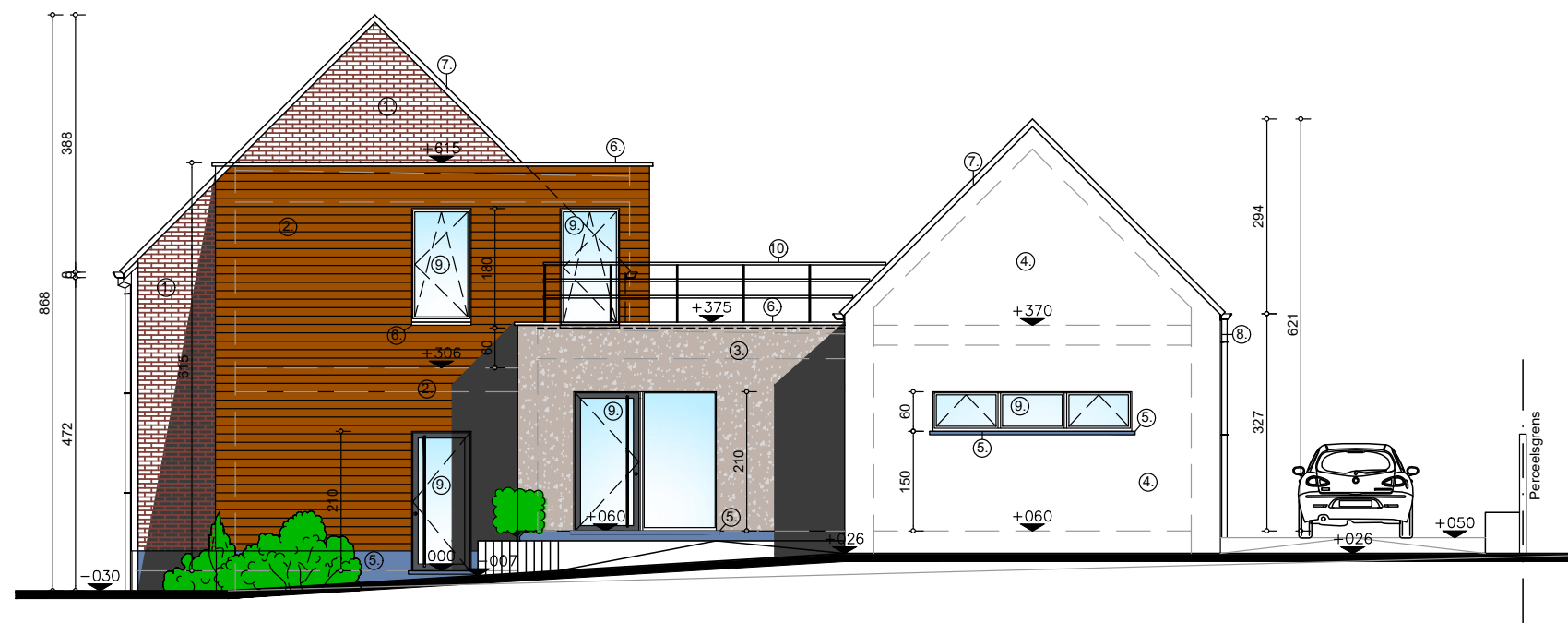

NIEUWE ZIJGEVEL RECHTS: LINDEBERGSTRAAT = TERREINPROFIEL BB'

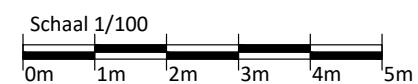

|   |                  |  |   |
|---|------------------|--|---|
| <b>OMGV:</b><br><b>VERBOUWEN VAN EENGEZINSWONING</b>                                    | T_N_BB'          |  | A3  |
| <b>BOUWHEER PIRRERA ROBERTO</b><br>9500 VIANE<br>AKRENSTRAAT 42<br>TEL: 0476/ 67.89.71. | DOSSIER nr. 4206 | <b>BOUWPLAATS</b><br>9500 VIANE, AKRENSTRAAT 42<br>Kadaster sectie A 16de afdeling nr 564p | <b>Architect DE NEVE GEERT</b><br>9500 GERAARDSBERGEN<br>Brusselsestraat 6<br>Foon/Fax 054/ 41.07.85. - 0475/ 32.92.27. |
|   | DATUM 10/03/2020 |  |   |

## Handtekening(en)



Ondertekend op 27/05/2020  
door Guido De Padt

A handwritten signature in black ink, enclosed in a thin black rectangular border. The signature is stylized and appears to be 'G. De Padt'.

Ondertekend op 27/05/2020  
door Veerle Alaert

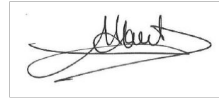
A handwritten signature in black ink, enclosed in a thin black rectangular border. The signature is stylized and appears to be 'V. Alaert'.