

NIVEAU 0

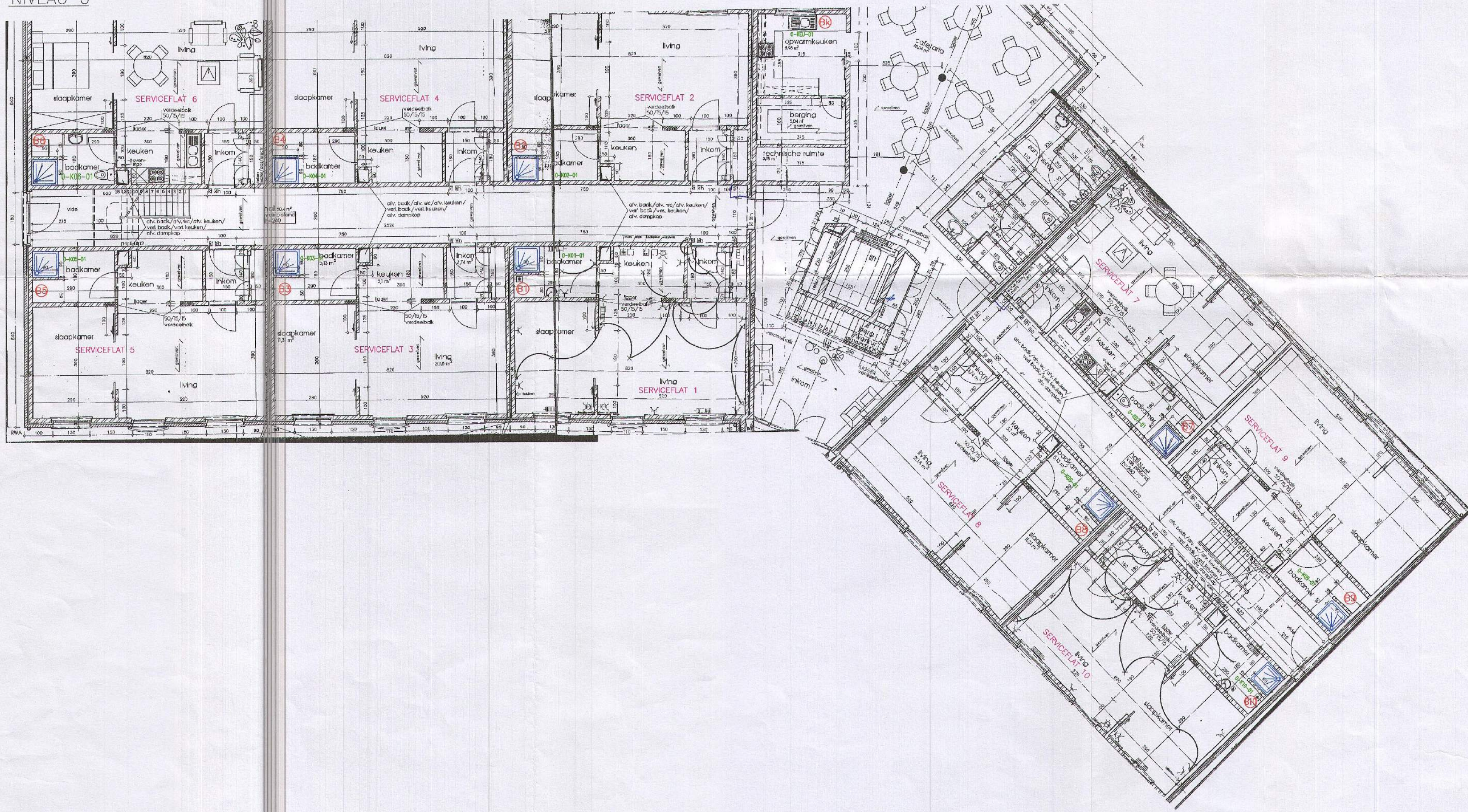

LEGENDE

	koud water		onhard water		afzonderlijke brandleiding		vertrekkend warm water		terugkerend warm water		vertrekkend mengwater		terugkerend mengwater										
	tappuntcode		sproeikop		douche		soepele slang		bad met sproeikop		stop		spolbak		uitgijsbak		vaatwasmachine		dubbeldienskraan		lavo		brandhaspel

Grondplan niveau 0

Schaal: 1/100

Gegevens van het gebouw:

Naam: [Parkresidentie vzw](#)
 Adres: Hemelrijkstraat 50 bus 31
 9910 Knesselare

Gegevens van de exploitant:

Bedrijf: Parkresidentie vzw
 Adres: Hemelrijkstraat 50 bus 31
 9910 Knesselare

Tekenaar: TIB Nazicht: XDW
 Brontekening: As Built (Firma Treco nv)
 Bestandsnaam: inp_xx_01_grondplannen
 Laatste wijziging: 21/11/2011
 Ordernummer: /
 Tekeningnummer: 1 van 4

water-link

AWW en TMVU partner van water-link

Risico-inventarisatie legionella

Dit grondplan maakt deel uit van het Legionella-beheersplan uit 2011; aanruiding leidingen is indicatief en als dusdanig niet geschikt voor boddeleerwerkzaamheden.

NIVEAU +1

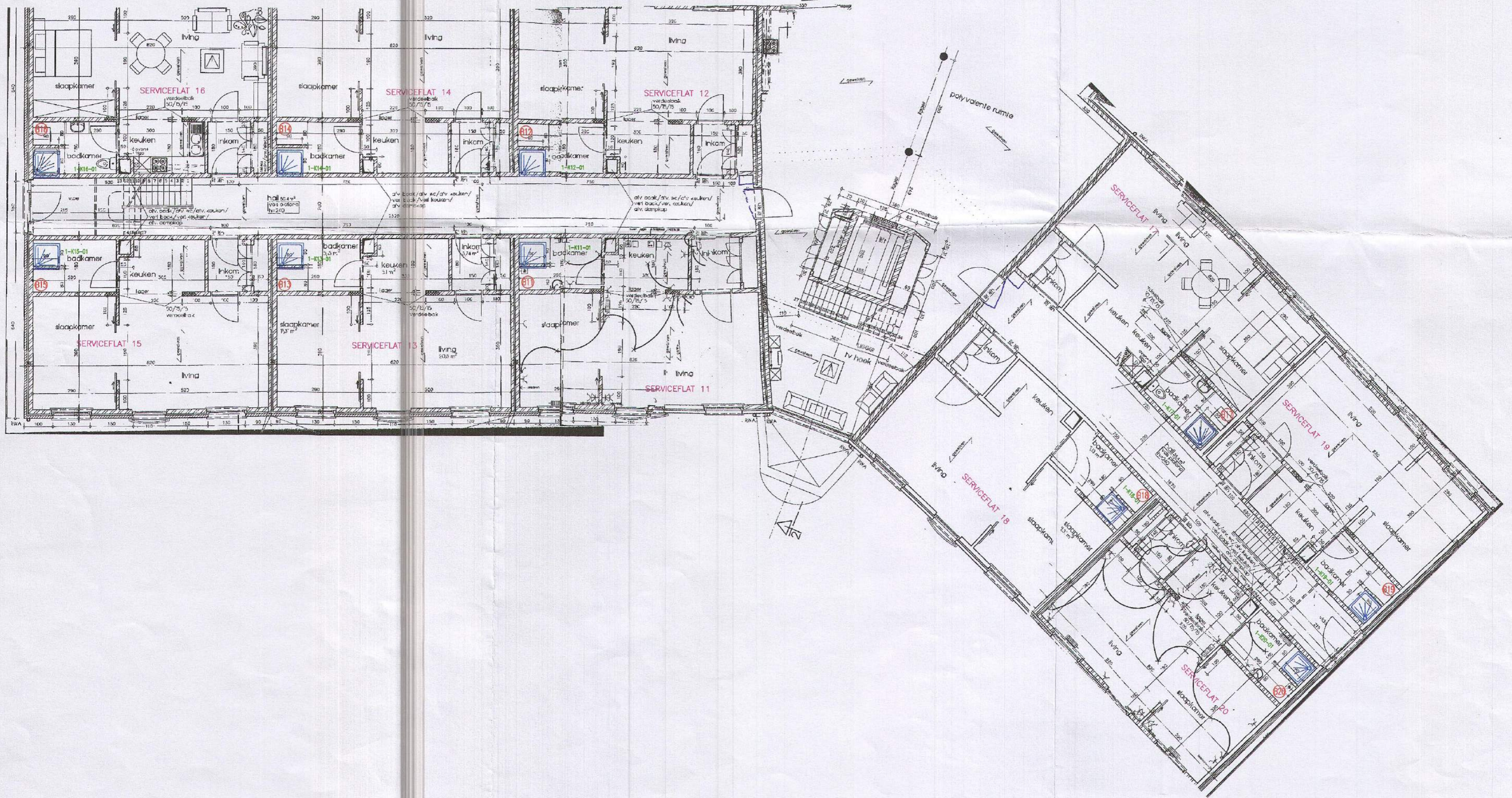

LEGENDE

	koud water		tappuntcode		bad met sproeikop		stop
	onthard water		sproeikop		spoelbak		uigietbak
	afzonderlijke brandleiding		douche		vaatwasmachine		dubbeldienskraan
	vertrekend warm water		soepele slang		brandhaspel		lavabo
	terugkerend warm water						
	vertrekend mengwater						
	terugkerend mengwater						

Grondplan niveau +1

Schaal: 1/100

Gegevens van het gebouw:

Naam: Parkresidentie vzw
 Adres: Hemelrijkstraat 50 bus 31
 9910 Knesselare

Gegevens van de exploitant:

Bedrijf: Parkresidentie vzw
 Adres: Hemelrijkstraat 50 bus 31
 9910 Knesselare

Tekenaar: TIB Nazicht: XDW
 Brontekening: As Built (Firma Treco nv)
 Bestandsnaam: inp_xx_01_grondplannen
 Laatste wijziging: 21/11/2011
 Ordernummer: 1
 Tekeningnummer: 2 van 4

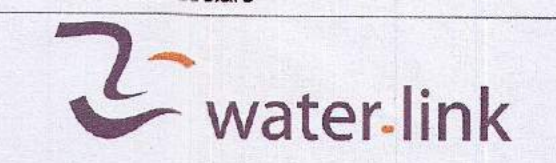

AWW en TMVU partner van water-link
 Risico-inventarisatie legionella

Dit grondplan maakt deel uit van het Legionella-beheersplan uit 2011; aanduiding leidingen is indicatief en als dusdanig niet geschikt voor loodgieterwerkzaamheden.

NIVEAU +2

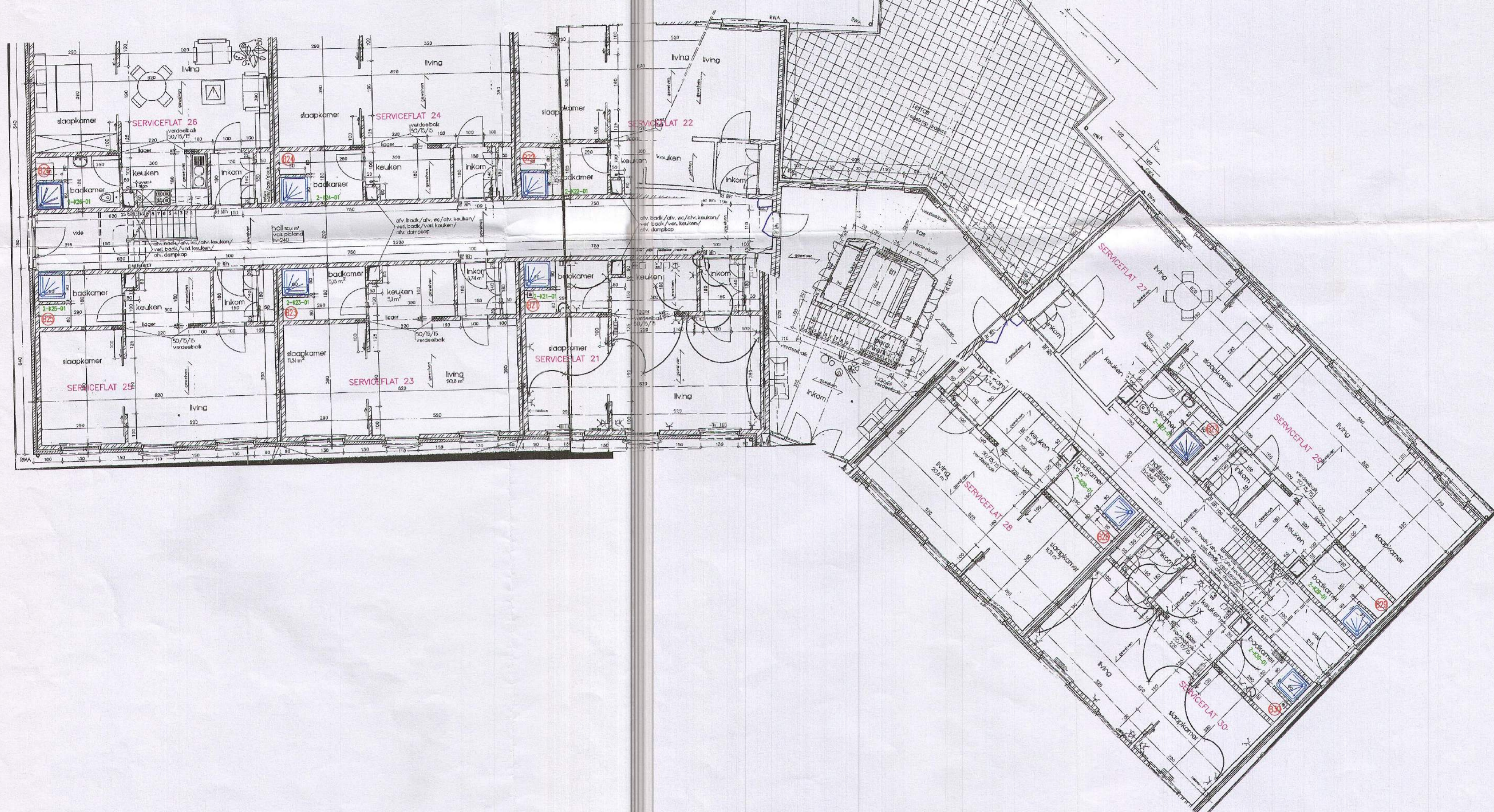

LEGENDE

- | | | | | | | | |
|--|----------------------------|--|---------------|--|-------------------|--|-------------------|
| | koud water | | tappuntcode | | bad met sproeikop | | stop |
| | onhard water | | sproeikop | | spoelbak | | uitgietsbak |
| | afzonderlijke brandleiding | | douche | | vaatwasmachine | | dubbeldienstkraan |
| | vertrekend warm water | | soepele slang | | brandhaspel | | levabo |
| | terugkerend warm water | | | | | | |
| | vertrekend mengwater | | | | | | |
| | terugkerend mengwater | | | | | | |

Grondplan niveau +2

Schaal: 1/100

Gegevens van het gebouw:

Naam: Parkresidentie vzw
 Adres: Hemelrijkstraat 50 bus 31
 9910 Knesselare

Gegevens van de exploitant:

Bedrijf: Parkresidentie vzw
 Adres: Hemelrijkstraat 50 bus 31
 9910 Knesselare

Tekenaar: TIB Nazicht: XDW
 Brontekening: As Built (Firma Treco nv)
 Bestandsnaam: inp_xx_01_grondplannen
 Laatste wijziging: 21/11/2011
 Ordernummer: /
 Tekeningnummer: 3 van 4

aww en mvw partner van water-link
 Risico-inventarisatie legionella

Dit grondplan maakt deel uit van het Legionellaheersplan uit 2011; aaranduiding lechtigen is indicatief en als dusdanig niet geschikt voor boogjelenverkeersmedien.